

ZONA STUDIATA

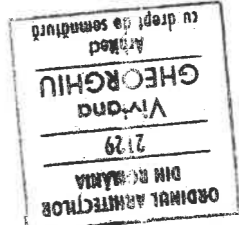

	SOCIETATE COMERCIALA MIXTA ROMANO-GERMANA DE PROIECTARE SI PRODUCTIE "V&K" S.R.L. 520009 SFANTU GHEORGHE, ROMANIA, STR KOROSI CSOMA SANDOR NR.24, TEL-FAX: +40267352303, +40367408577, Email: v&k@honoris.ro J14/763/1992		BENEFICIAR: PRIMARIA MUNICIPIULUI SFANTU GHEORGHE	PROIECT NR.: 1591/V&K/ 12316/2022
	TITLU PROIECT: PLAN URBANISTIC ZONAL "EXTINDERE PARC INDUSTRIAL CAMPU FRUMOS"		SCARA: 1:10000	FAZA: P.U.Z.
SEMNATURA 	NUME ARH. VIVIANNE GHEORGHIU	DATA: IAN.2022	Adresa: DN 13 E mun. Sfantu Gheorghe, jud. Covasna	PLANSA NR.: A-00
SEF DE PROIECT ARH. VIVIANNE GHEORGHIU	DESENAT ARH. MONICA RACOVITA	TITLU PLANSA: PLAN DE INCADRARE IN ZONA		
DREPTURILE DE AUTOR APARTIN S.C."V&K" S.R.L.-ROMANIA, DOCUMENTATIA NU POATE FI COPIATA, REPRODUSA FARA ACORDUL "V&K" PROTEJAT PRIN "MARCA INREGISTRATA"				

PLAN URBANISTIC ZONAL "EXTINDERE PARC INDUSTRIAL CAMPU FRUMOS"

Plan de situatie amplasament propus

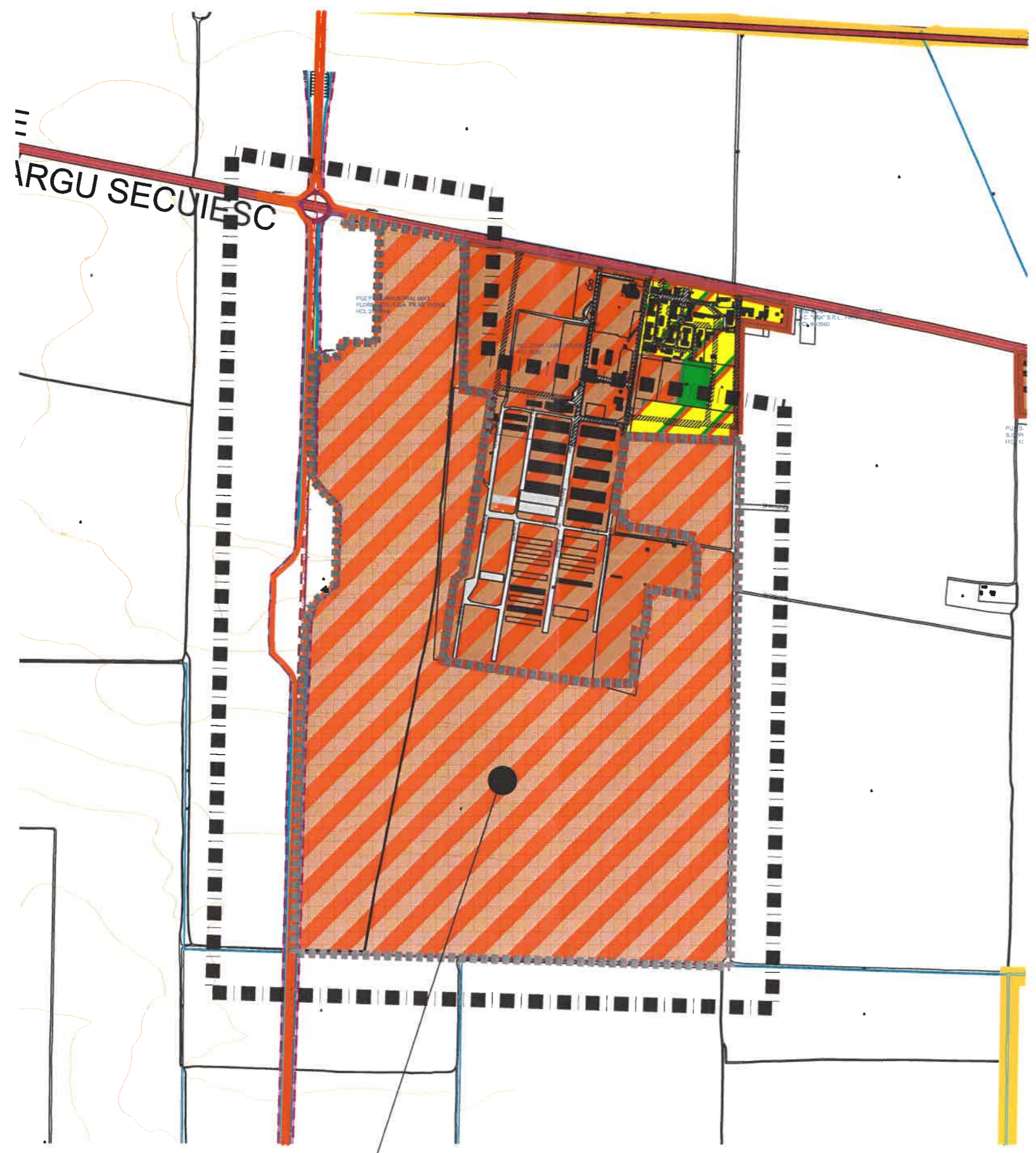

LEGENDA - cu propuneri preluate din proiect ACTUALIZARE P.U.G. MUN. SFANTU GHEORGHE in curs de aprobare

- ■ ■ ■ ■ LIMITA ZONA STUDIATA
- LIMITA AFERENTA P.U.Z.
- LIMITA TERITORIULUI ADMINISTRATIV AL UNITATII TERRITORIALE DE BAZA
- LIMITA INTRAVILANULUI CONSTRUIBIL PROPOS
- ■ ■ ■ ■ ■ LIMITA INTRAVILANULUI CONSTRUIBIL EXISTENT 1995-2012 (CONFORM PUG APROBAT + PUZ-URI APROBATE)
- ▨ ZONA PARC INDUSTRIAL, ZONA MIXTA, UNITATI SERVICII, INDUSTRIE SI DEPOZITARE
- ZONA SPATII VERZI, AGREMENT, SPORT
- ZONA LOCUINTE SI FUNCTIUNI COMPLEMENTARE
- CAI DE COMUNICATIE RUTIERA - DRUM JUDETEAN
- CAI DE COMUNICATIE RUTIERA EXISTENTE
- ■ ■ ■ ■ ■ CAI DE COMUNICATIE RUTIERA MAJORA EXISTENTE PROPUSE PENTRU MODERNIZARE
- ■ ■ ■ ■ ■ CAI DE COMUNICATIE RUTIERA PRINCIPALE EXISTENTE PROPUSE PENTRU MODERNIZARE
- ■ ■ ■ ■ ■ CAI DE COMUNICATIE RUTIERA MAJORA PROPUSE
- ■ ■ ■ ■ ■ CAI DE COMUNICATIE RUTIERA PRINCIPALE PROPUSE

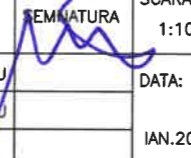

EXTINDERE ZONA PARC INDUSTRIAL, ZONA MIXTA, UNITATI SERVICII, INDUSTRIE SI DEPOZITARE
 - Suprafata reglementata prin PUZ: circa 891.000mp
 - Suprafata zona studiata prin PUZ: circa 1.743.000mp

	SOCIETATE COMERCIALA MIXTA ROMANO-GERMANA DE PROIECTARE SI PRODUCTIE "V&K" S.R.L. 520009 SFANTU GHEORGHE, ROMANIA, STR KOROSI CSOMA SANDOR NR.24, TEL-FAX: +40267352303, +40367408577, Email: v&k@honoris.ro J14/763/1992		BENEFICIAR: PRIMARIA MUNICIPIULUI SFANTU GHEORGHE	PROIECT NR.: 1591/V&K/ 12316/2022
	TITLU PROIECT: PLAN URBANISTIC ZONAL "EXTINDERE PARC INDUSTRIAL CAMPU FRUMOS"		FAZA: P.U.Z.	
SEF DE PROIECT ARH. VIVIANNE GHEORGHIU	NUME ARH. VIVIANNE GHEORGHIU	SEMNATURA 	SCARA: 1:10000	PLANSĂ NR.: A-001
PROIECTAT ARH. VIVIANNE GHEORGHIU	DESENAT ARH. MONICA RACOVITA	DATA: IAN.2022	TITLU PLANSĂ: PLAN DE SITUATIE AMPLASAMENT PROPOS	
DREPTURILE DE AUTOR APARTIN S.C."V&K" S.R.L.-ROMANIA, DOCUMENTATIA NU POATE FI COPIATA, REPRODUSA FARA ACORDUL "V&K" PROTEJAT PRIN "MARCA INREGISTRATA"				