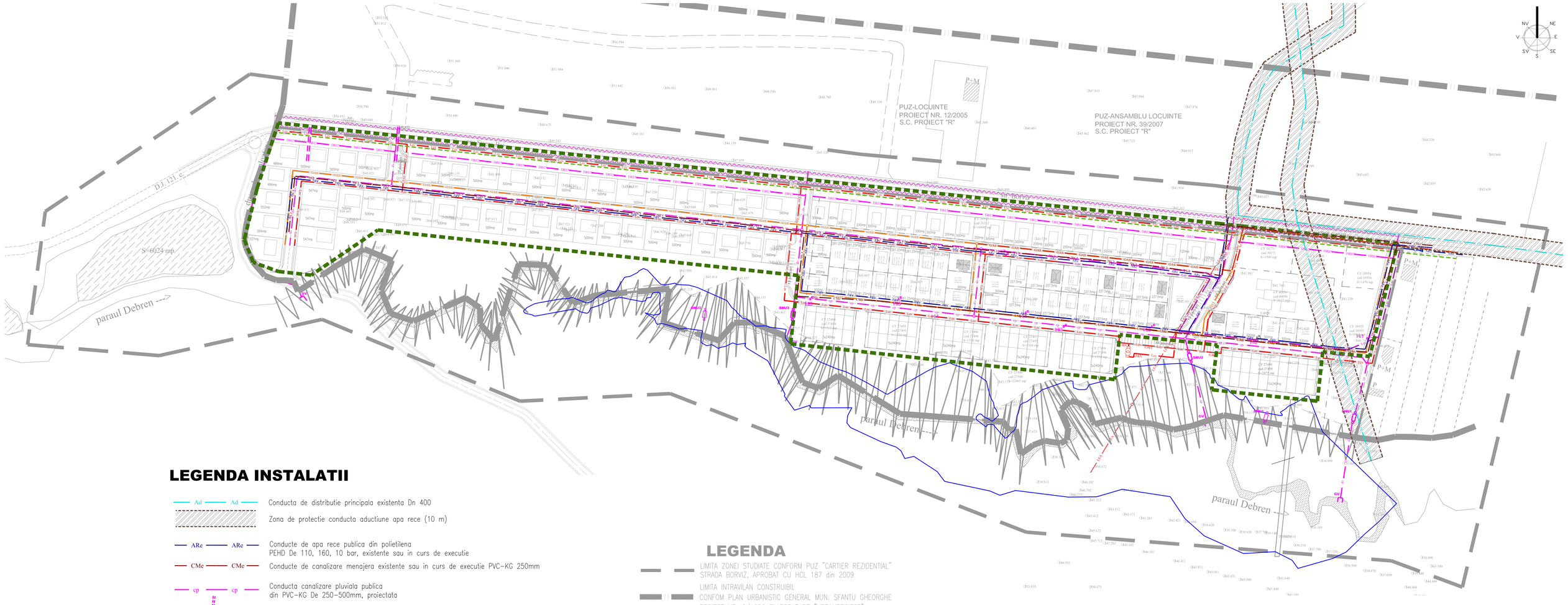

LEGENDA INSTALATII

- Ad — Conducta de distributie principala existenta Dn 400
- Zona de protectie conducta aductiune apa rece (10 m)
- ARe — Conducte de apa rece publica din polietilena PEHD De 110, 160, 10 bar, existente sau in curs de executie
- CMe — Conducte de canalizare menajera existente sau in curs de executie PVC-KG 250mm
- cp — Conducta canalizare pluviala publica din PVC-KG De 250-500mm, proiectata
- Conducta de drenaj existenta
- DREN — Conducta de drenaj din material plastic De 160-200m, proiectata
- SNU — Separator de nisip si uleiuri minerale cu by-pass Q=125-500 l/s (SNU2, 3) Q= 100-400 l/s(SNU 1)
- GV — Gura de varsare din bloc de beton
- Reamenajarea rigolei de colectare ape pluviale in stanga si in dreapta drumului existent in limita zonei studiate, care se va executa din beton armat, proiectat
- GAS — Conducta de gaz metan existenta
- GAS — Conducta de gaz metan de presiune redusa (2-0,05 bar) din polietilena PEHD (gaz) proiectata
- Linie telefonica existenta
- LEA — Linie electrica aeriana 20kV, existenta
- Les 04kV Les — Linii electrice subterane existente in cablu (LEC) DE 0,4KV, existente - se va respecta distanta minima fata de LEC conform normativ NTE007/008/00
- Les 20kV Les — Linie electrica subterana in cablu (LEC) de 20kV, propusa
- Les 04kV Les — Linii electrice subterane in cablu (LEC) de 0,4kV, pentru alimentare cu energie electrica si iluminat public
- Post de transformare in carcasa prefabricata, 20/0,4 kV-2x 800kVA

LEGENDA

- LIMITA ZONEI STUDIATE CONFORM PUZ "CARTIER REZIDENTIAL" STRADA BORVIZ, APROBAT CU HCL 187 din 2009
- LIMITA INTRAVILAN CONSTRUIBIL CONFOM PLAN URBANISTIC GENERAL MUN. SFANTU GHEORGHE PROIECT NR. 6/1996 ELABORAT DE "URBANPROIECT"
- LIMITA AFERENTA PUZ "CARTIER REZIDENTIAL STRADA BORVIZ", APROBAT CU HCL 187 din 2009
- LIMITA PREZENTULUI PUZ
- LIMITA PARCELE CADASTRALE
- STRADA EXISTENTA-IMBRACAMINTE ASFALT
- DRUMURI DE ACCES SI EXPLOATARE
- DRUMURI PROIECTATE CONFORM PUZ-S.C. PROIECT "R"
- ZONA TALUZ CARE SE VA CONSOLIDA
- CONSTRUCTII EXISTENTE
- OGLINDA DE APA
- PARAUL DEBREN
- LIMITA LOTURI PROPUSE
- DRUMURI PROPUSE, MODERNIZATE(IMBRACAMINTE ASFALT)
- PARCAJE PROPUSE
- ALEI PIETONALE PROPUSE
- PREZENTARE VOLUMETRIE CLADIRI PROPUSE
- CLADIRI EXISTENTE IN ANSAMBLUL REZIDENTIAL

SOCIETATE COMERCIALA MIXTA ROMANO-GERMANA DE PROIECTARE SI PRODUCTIE "VBK" S.R.L. 520009 SFANTU GHEORGHE, ROMANIA, STR. KOROS COSMA SANDOR NR.24, TEL./FAX: +40(267)352.503, +40(267)312.503, E-mail: vbk@mailvbk.ro J14/763/1992			BENEFICIAR: PRIMARIA MUNICIPIULUI SFANTU GHEORGHE	PROIECT NR.: 1327/AD1/2020
			OBIEC. PROIECT: **PLAN URBANISTIC ZONAL "MODIFICARE PARTIALA P.U.Z. CARTIER REZIDENTIAL Str. BORVIZ"** Str. Borviz, Municipiul Sfantu Gheorghe	FAZA: P.U.Z.
IPSI-DEST ISO 9001	NUME	SEMNATURA	SCARA: 1/1000	PLANSA NR.: I-03
SEF DE PROIECT	ARH. VASILE GHEORGHIU		DATA: IAN. 2020	TITLU PLANSA: **RETELE TEHNICO-EDILITARE, SITUATIA EXISTENTA SI PROPUSA**
PROIECTAT	ING. GRIGORE STEFAN			
DESENAT	ARH. MONICA RACOVITA			

DREPTURILE DE AUTOR APARTIN S.C."VBK"S.R.L.-ROMANIA, DOCUMENTATIA NU POATE FI COPIATA, REPRODUSA FARA ACORDUL "VBK" PROTEJAT PRIN "MARCA INREGISTRATA"