

PROCES VERBAL DE RECEPȚIE 243 / 2022

Întocmit astăzi, **10/03/2022**, privind cererea **5063** din **22/02/2022**
având aviz de începere a lucrărilor cu nr din

1. Beneficiar: MUNICIPIUL SFANTU GHEORGHE

2. Executant: Luffy Vilmos

3. Denumirea lucrărilor recepționate: DOCUMENTAȚIE CADASTRALĂ IDENTIFICARE IMOBIL -
STRADA FERMEI Tronson cuprins între str. Nucului și str. József Attila

**4. Nominalizarea documentelor și a documentațiilor care se predau Oficiului de Cadastru și
Publicitate Imobiliară COVASNA conform avizului de începere a lucrărilor:**

Număr act	Data act	Tip act	Emitent
4904	15.02.2021	act administrativ	OCPI COVASNA
4179	14.02.2022	act administrativ	OCPI COVASNA

Așa cum sunt atașate la cerere.

5. Concluzii:

Pentru procesul verbal 243 au fost recepționate 0 propuneri.

6. Erori topologice față de alte entități spațiale:

Identificator	Tip eroare	Mesaj suprapunere
37867	Avertizare	Receptia 1608967: Imobilul TR-169-1 se suprapune cu terenul 37867 din stratul permanent!
-	Avertizare	Receptia 1608967: Imobilul TR-169-1 se afla într-o zona reglementata prin L17/2014!

Lucrarea este declarată **Admisă**

Inspector
IULIAN-PETRE MUNTEANU

Oficiul de Cadastru și Publicitate Imobiliară COVASNA
Nume și prenume: MUNTEANU IULIAN-PETRE
Funcția: Consilier cadastru

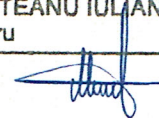



MEMORIU TEHNIC

- 1. Adresa imobil:** intravilan Sf. Gheorghe, str. Fermei tronson cuprins între str. Nucului și str. József Attila
- 2. Tipul lucrării:** Identificarea tabulară al str. Fermei (tronson cuprins între str. Nucului și str. József Attila) situat în intravilanul și extravilanul Mun. Sf. Gheorghe, deținut de Municipiul Sf. Gheorghe, în vederea întabulării dreptului de proprietate în evidențele CF.

3. Scurtă prezentare a situației din teren:

Imobilul este situat în zona periferică al municipiului Sf. Gheorghe, zonă sistematizată - strada Fermei. Tronsonul luat în studiu este cuprins între Strada Jókai Mór și Strada Nucului și str. József Attila.

Vecinătățile tronsonului studiat sunt:

- imobilul cu nr cad nr cad 40019 (str. József Attila), imobile cu nr top 416/1/1/b/1/4; 406/1, 407; 404, 405/1; 403/1; 403/2/2; 403/2/1; 401/2/1/a la **Nord** – împrejmuit parțial
- imobilul cu nr cad nr cad 40019 (str. Fermei) la **Est** – neîmprejmuit
- imobil cu nr cad 41792 la **Sud și Vest** – împrejmuit parțial

Având în vedere faptul că tronsonul de drum măsurat se suprapune cu parcelele cu nr cad 37867, nr. (extravilan UAT Sf. Gheorghe) se impune re poziționarea tuturor imobilelor. Repoziționarea urmează după clarificarea situației juridice tuturor parcelelor din tarla respectivă. De menționat faptul că Municipalitatea a demarat elaborarea unui PUZ pe toată zona afectată. (Lv 932, Lv 934)

Identificarea tabulară

În urma cercetărilor efectuate în Arhiva OCPI Covasna, BCPI Sf. Gheorghe, studiind planșele de CF nr. 3, 4, 8 a localității Simeria I., registrul topografic, cărțile funciare a localității Simeria și Sf. Gheorghe, precum și planurile de dezmembrare din dosarele CF nr. 6498/2003 (anexate la prezenta documentație), s-a constatat că obiectivul de mai sus se identifică a fi amplasată pe următoarele parcele tabulare:

- drum cu nr.top 414/2 de pe planșa nr. 4 și registrul parcelar Simeria I, pentru care nu s-a deschis până în prezent carte funciară
- imobil înscris în CF 28688 Sf. Gheorghe sub nr top 415, în suprafață de 4773 mp, arabil în extravilan, proprietar tabular fiind Comuna Simeria ("Szemerja Község földbitokos közössége"), Încheiere nr. 2061/1902
- imobil înscris în CF 32230 Sf. Gheorghe sub nr top 416/1/1/b/1/4, în suprafață de 31656 mp, arabil în intravilan, proprietari tabulari fiind Bora Ana în ½ parte, Încheiere nr. 14178/1936, respectiv Márkos Ana n. Bora în ½ parte, Încheiere nr. 3934/1937

Moștenitorilor proprietarilor tabulari al imobilelor de mai sus au fost retrocedate în virtutea Legii fondului funciar suprafețele de teren corespunzătoare imobilelor luate în studiu pe alte amplasamente, astfel cum rezultă din tabelul următor:

Nr.crt.	Proprietar tabular	Moștenitori/titulari	Anexa nr./ poz	Titlu de proprietate nr.
1	COMUNA SIMERIA ("Szemerja Község földbitokos közössége")	COMPOSESORAT UNIFICAT "SZEMERJA ÉS GÖRGÖ KÖZBIRTOKOSSÁG"	54/1 38/1	41010/11.05.2004 44226/26.11.2002
2	BORA ANA MÁRKOS ANA	BÓRA VILMA MÁRKOS GHEORGHE	38/6 38/26	17193/30552/31.10.2002 17193/30554/31.10.2002

Pentru întabularea str. Fermei tronson cuprins între str. Nucului și str. József Attila se impune efectuarea în prealabil următoarele dezmembrări de suprafețe:

parcela drum cu nr. top 414/2 din registrul parcelar Simeria I cu suprafața măsurată de 2804 mp se va dezlipi în două loturi noi, astfel:

- lotul nr.1 cu nr. top nou 414/2/1 drum de 1804 mp cu situația CF neschimbată (aflat în folosința proprietarilor particulari învecinate)
- **lotul nr. 2 cu nr. top nou 414/2/2 drum de 1000 mp**

Terenul (arabil în extravilan) înscris în CF 28688 Sf. Gheorghe sub nr. top 415 cu suprafața de 4773 mp se va dezlipi în două loturi noi, astfel:

- lotul nr.1 cu nr. top nou 415/1, arabil de 2245 mp cu situația CF neschimbată
- **lotul nr. 2 cu nr. top nou 415/2 drum de 2528 mp**

Terenul (arabil în intravilan) înscris în CF 32230 Sf. Gheorghe sub nr. top 416/1/1/b/1/4 cu suprafața de 31656 mp se va dezlipi în trei loturi noi, astfel:

- lotul nr.1 cu nr. top nou 416/1/1/b/1/4/1, arabil de 3216 mp cu situația CF neschimbată
- **lotul nr. 2 cu nr. top nou 416/1/1/b/1/4/2 drum de 4090 mp**
- lotul nr. 3 cu nr. top nou 416/1/1/b/1/4/3, arabil de 24350 mp cu situația CF neschimbată

Apoi,

loturile cu nr top nou 414/2/2 de 1000 mp, nr top nou 415/2 de 2528 mp și nr top nou 416/1/1/b/1/4/2 de 4090 mp, se vor contopi într-un singur corp funciar în suprafață totală de 7618 mp.

Terenul astfel unificat reprezintă și este identic strada Fermei tronsonul cuprins între str. Nucului și str. József Attila din intravilanul și extravilanul mun. Sf. Gheorghe.

Se impune emiterea unei HCL al mun. Sf. Gheorghe în vederea aprobării primei înregistrări în sistemul integrat de cadastru și carte funciară a parcelelor nou formate, având destinația de drum.

4. Operațiuni topo-cadastrale efectuate:

- identificarea zonei în care se află amplasamentul,
- măsurătorile s-au executat cu aparatul GPS RTK Horizon Kronos200 și Geofennel FTS102
- în totalitate au fost măsurate 305 puncte
- calculul coordonatelor punctelor de stație și a punctelor radiate,
- executarea calculelor s-a făcut pe PC PENTIUM IV, cu programul ProgeCAD,
- realizarea planului de amplasament și delimitare.

Lucrarea conține schița de amplasament și delimitare a corpului de proprietate, numerotărea punctelor de contur al parcelei, inventarul de coordonate al acestor puncte.

Data întocmirii: februarie 2022

Luffy Vilmos RO-CV-F-0005

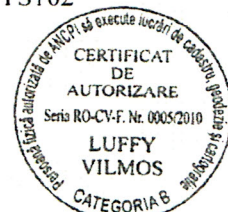



ANEXA NR.1.32 la regulament

CATRE

OFICIUL DE CADASTRU SI PUBLICITATE IMOBILIARA COVASNA
BIROUL DE CADASTRU SI PUBLICITATE IMOBILIARA SF. GHEORGHE

DECLARAȚIE

Subscrisa **MUNICIPIUL SF. GHEORGHE**, reprezentat de Antal Árpád András, domiciliat în
municipiul _____ CNP _____ prin
prezenta declar pe propria răspundere, în calitate de **proprietar** al imobilului situat în intravilanul Mun. Sf.
Gheorghe, Strada Recoltei, sub sancțiunile prevăzute de art.292 Cod Penal, cu privire la falsul în declarații,
ca:

- am indicat persoanei autorizate limitele imobilului, în vederea întocmirii documentației cadastrale;
- am fost informat(a) și solicit înscrierea în evidențele de cadastru și carte funciara a suprafeței terenului rezultată din măsuratori de **7618 mp.**, comunicată de persoana autorizată;
- am fost informat(a) și sunt de acord cu poziționarea incertă a imobilului și a consecințelor ce decurg din acest lucru;
- am adus la cunoștința tuturor proprietarilor informațiile mai sus menționate, acesta fiind de acord cu întocmirea documentației și înregistrarea ei la OCPI,
- imobilul **nu se afla în litigiu**/ se afla în litigiu- cu imobilul ID....., nr. dosar..... instanța..... obiect.....

Îmi asum întreaga răspundere pentru punerea la dispoziția persoanei autorizate Luffy Vilmos/autorizația categoria B nr.RO-CV-F-0005 a următoarelor acte doveditoare a dreptului de proprietate:

- extrase CF

în vederea identificării limitelor bunului imobil măsurat, pentru executarea documentației cadastrale, participând la măsurătoare.

Data: februarie 2022

Beneficiar

MUNICIPIUL SF.GHEORGHE

(semnatura)

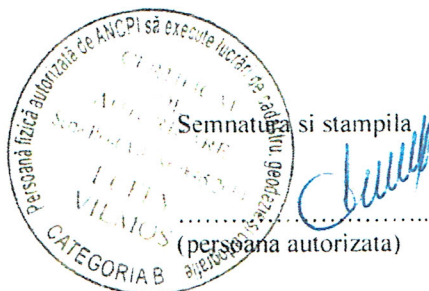

Semnatura și stampila

(persoana autorizată)

Oficiul de Cadastru și Publicitate Imobiliară prelucrează date cu caracter personal furnizate de dumneavoastră prin mijloace automatizate, în scopul Oficiului de Cadastru și Publicitate Imobiliară, instituție publică cu personalitate juridică aflată în subordinea Agenției Naționale de Cadastru și Publicitate Imobiliară, prelucrează date cu caracter personal furnizate de dumneavoastră: nume, prenume, serie și număr act de identitate, cod numeric personal, adresă poștală etc.

Datele cu caracter personal sunt prelucrate de către operator în vederea îndeplinirii competențelor legale privind evidențele de cadastru și carte funciara și pot fi comunicate numai destinatarilor abilitați prin acte normative (Codul civil, Codul de procedură civilă, Codul fiscal, alte legi speciale), inclusiv organelor de poliție, parchetelor, instanțelor sau altor autorități publice, în condițiile legii. În acest sens vă informăm și vă asigurăm că am luat măsuri tehnice și organizatorice adecvate pentru protejarea datelor dumneavoastră.

În exercitarea drepturilor dumneavoastră prevăzute de Regulamentul (UE) 2016/679 privind protecția persoanelor fizice în ceea ce privește prelucrarea datelor cu caracter personal și privind libera circulație a acestor date, dar și pentru orice alte informații suplimentare legate de protecția datelor cu caracter personal vă puteți adresa responsabilului cu protecția datelor, la adresa gman@anp.ro, formulând o cerere scrisă, datată și semnată sau la telefon: 0267-312288.



ROMÂNIA
MINISTERUL FINANTELOR PUBLICE
CERTIFICAT DE ÎNREGISTRARE FISCALĂ

MFP

MUNICIPIUL SFANTU GHEORGHE

JUD COVASNA MRJ Sfântu Gheorghe cod postal: 52008
Str 01.Decembrie 1918 nr.2
Autorizatie:LEGEA NR.70/1991; 30-1/35031

Director (general)

Codul de înregistrare fiscală (C.I.F.):

4404605

Data atribuirii (C.I.F.):

01-01-1993

Plătitor de TVA din data de:

Data emiterii:

18-07-2006

Tipul de C.N. "Impozitul Pe Produse" S.A.

Semnătura

Cod 14.13.20.99

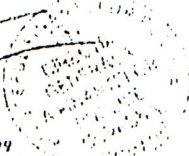



Oficiul de Cadastru și Publicitate Imobiliară COVASNA
Biroul de Cadastru și Publicitate Imobiliară Sfântu Gheorghe

EXTRAS DE CARTE FUNCİARĂ PENTRU INFORMARE

Carte Funciară Nr. 32230 Sfântu Gheorghe

Nr. cerere	4904
Ziua	15
Luna	02
Anul	2021
Cod verificare 100098000874	



A. Partea I. Descrierea imobilului

TEREN Intravilan

Nr. CF vechi:105 Simeria

Adresa: Loc. Sfântu Gheorghe, Jud. Covasna

Nr. Crt	Nr. cadastral Nr. topografic	Suprafața* (mp)	Observații / Referințe
A1	Top: 416/1/1/b/1/4	31.656	

B. Partea II. Proprietari și acte

Înscrieri privitoare la dreptul de proprietate și alte drepturi reale		Referințe
1478 / 20/03/1936		
Certificat De Mostenitor nr. 6065/1935;		
B1	Intabulare, drept de PROPRIETATEmoștenire, dobandit prin Succesiune, cota actuala 1/2 1) BORA ANA <i>OBSERVATII: (provenita din conversia CF 105 Simeria)</i>	A1
3934 / 31/08/1937		
Act De Partaj Voluntar nr. 0, din 25/08/1937;		
B2	Intabulare, drept de PROPRIETATEpartaj, dobandit prin Conventie, cota actuala 1/2 1) MARKOS ANA, născ.Bora <i>OBSERVATII: (provenita din conversia CF 105 Simeria)</i>	A1

C. Partea III. SARCINI .

Inscrieri privind dezmembrămintele dreptului de proprietate, drepturi reale de garanție și sarcini	Referințe
NU SUNT	

CALCULUL SUPRAFETEI

Nr. Pct.	Coordonate pct.de contur		Lungimi laturi D(i,i+1)
	X [m]	Y [m]	
1	484290.9462	559580.4555	25.79
2	484281.1020	559604.2937	5.48
3	484278.9366	559609.3273	13.57
4	484268.0994	559601.1683	7.28
5	484261.1557	559598.9790	19.33
6	484242.3265	559594.5989	4.61
7	484242.1182	559589.9905	5.16
8	484242.3150	559584.8342	8.19
9	484239.5693	559577.1153	11.79
10	484233.5987	559566.9495	2.77
11	484231.6841	559564.9436	2.99
12	484229.1644	559563.3265	2.62
13	484226.8220	559562.1460	13.03
14	484214.2110	559558.8789	3.99
15	484210.3342	559557.9503	21.79
16	484189.3864	559551.9373	1.69
17	484187.7198	559552.2391	2.23
18	484185.5769	559552.8530	3.28
19	484183.1473	559555.0628	11.42
20	484179.8850	559566.0112	3.60
21	484179.0952	559569.5187	3.67
22	484178.4467	559573.1312	12.47
23	484176.9681	559585.5100	21.43
24	484174.7634	559606.8263	4.03
25	484173.3404	559610.6012	4.24
26	484171.0430	559614.1696	25.99
27	484159.6196	559637.5133	12.36
28	484151.7804	559647.0725	11.29
29	484143.9843	559655.2363	4.53
30	484140.9420	559658.5992	2.50
31	484138.8151	559659.9036	15.35
32	484127.0707	559669.7863	6.67
33	484122.2837	559674.4356	6.83
34	484117.3464	559679.1539	22.79
35	484102.6150	559696.5447	1.16
36	484101.8593	559697.4291	17.44
37	484090.2429	559710.4353	0.49
38	484089.8415	559710.1505	11.59
39	484082.3391	559718.9813	6.52
40	484078.3967	559724.1801	1.64
41	484076.8875	559723.5363	7.79
42	484073.9761	559730.7605	11.20
43	484069.8934	559741.1926	14.05
44	484063.3695	559753.6313	10.07
45	484059.9952	559763.1222	7.85
46	484052.9853	559759.5836	6.37
47	484054.0150	559753.2940	6.48
48	484056.7080	559747.3950	45.68
49	484072.5210	559704.5400	9.99
50	484076.0940	559695.2090	2.15
51	484076.7920	559693.1784	23.12
52	484092.1963	559675.9401	13.50
53	484100.4400	559665.2540	12.22
54	484107.9052	559655.5770	28.59
55	484125.3689	559632.9391	37.05
56	484144.7441	559601.3614	25.69
57	484157.2908	559578.9469	13.76
58	484162.6675	559566.2831	17.92
59	484170.1962	559550.0267	9.44
60	484176.5645	559543.0563	6.15
61	484182.0258	559540.2261	5.77
62	484187.4870	559538.3787	10.27
63	484197.6169	559536.6653	6.31
64	484203.9227	559536.6427	6.35
65	484210.2285	559537.4128	6.51
66	484216.5343	559539.0136	6.79
67	484222.8401	559541.5324	8.86
68	484230.4602	559546.0457	10.16
69	484238.0804	559552.7675	12.89
70	484248.0053	559560.9939	13.17
71	484257.2818	559570.3407	20.88
72	484276.5679	559578.3507	14.53

S=7618.05 mp

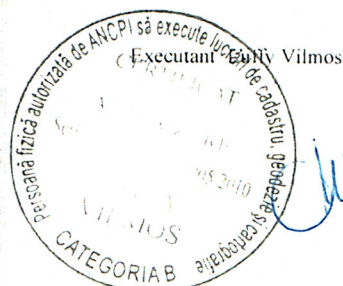



100103886395

Incheiere Nr. 13150 / 04-05-2021

Str. Fermei TRONSON 01

**Oficiul de Cadastru și Publicitate Imobiliară COVASNA**
Biroul de Cadastru și Publicitate Imobiliară Sfântu Gheorghe

Dosarul nr. 13150 / 04-05-2021

INCHEIERE Nr. 13150**Registrator:** FLORIN SILVIU RUJIOIU**Asistent:** MIHAELA KOVACS

Asupra cererii introduse de MUNICIPIUL SFANTU GHEORGHE domiciliat in Loc. Sfântu Gheorghe, Str 1 Decembrie 1918, Nr. 2, Jud. Covasna privind Prima inregistrare a imobilelor/unitatilor individuale (u.i.) in cartea funciara, in baza:

- Act Administrativ nr.certificat de atestare fiscala nr. 28051/27-04-2021 emis de MUNICIPIUL SF. GHEORGHE;
- Act Normativ nr.HG nr. 694 bis/23-09-2002 emis de GUVERNUL ROMANIEI, anexa nr. 2- inventarul bunurilor care apartin domeniului public al municipiului Sf. Gheorghe pozitia 45, documentatia tehnica cadastrala;
- Act Administrativ nr.certificat nr. 22808/09-04-2021 emis de MUNICIPIUL SF. GHEORGHE;

fiind indeplinite conditiile prevazute la art. 29 din Legea cadastrului si a publicitatii imobiliare nr. 7/1996, republicata, cu modificarile si completarile ulterioare, tariful achitat in suma de 0 lei, cu documentul de plata:

pentru serviciul avand codul 211

Vazand referatul asistentului registrator in sensul ca nu exista impedimente la inscriere

DISPUNE

Admiterea cererii cu privire la:

- imobilul cu nr. cadastral 4205nr. topografic 414/1
- se intabuleaza dreptul de PROPRIETATE , DOMENIU PUBLIC mod dobandire lege in cota de 1/1 asupra A.1 in favoarea MUNICIPIUL SFANTU GHEORGHE, sub B.2 din cartea funciara 42055 UAT Sfântu Gheorghe;
- se deschide cartea funciara nr. 42055 Sf. Gheorghe cu alocare numar cadastral 42055 pentru imobilul in suprafata de 6656 mp avand categoria de folosinta " căile de comunicații rutiere (DR) - străzi din localitățile urbane " (strada Fermei- tronsonul intre str. Jokai Mor- str. Nucului) care se identifica cu nr topografic 414/1 in suprafata de 3323 mp provenit in urma dezmembrarii imobilului cu nr. topografic 414 inscris in registrul topografic al localitatii Simeria si drum fara numar topografic in suprafata reala de 3333 mp asupra A.1 sub B.1 din cartea funciara 42055 UAT Sfântu Gheorghe;

Prezenta se va comunica părților:

MUNICIPIUL SFANTU GHEORGHE

LUFFY VILMOS

*) Cu drept de reexaminare in termen de 15 zile de la comunicare, care se depune la Biroul de Cadastru si Publicitate Imobiliara Sfantu Gheorghe, se inscrie in cartea funciara si se solutioneaza de catre registratorul-sef

Data soluționării,

30-06-2021

Registrator,

FLORIN SILVIU RUJIOIU

Florin Silviu Rujoiu
Registrator

Asistent Registrator,

MIHAELA KOVACS

Asistent - registrator

*) Cu excepția situațiilor prevăzute la Art. 62 alin. (1) din Regulamentul de avizate, recepție și inscriere in evidențele de cadastru și carte funciară, aprobat prin ODG Nr. 700/2014.

PLAN DE IDENTIFICARE STR. FERMEI (Tronson Str. Jokai Mór - Str. Nucului)
 Scara 1 : 2880

U.A.T. SF. GHEORGHE

CARTEA FUNCIARĂ SIMERIA I- PLANȘELE C.F. NR. 3, 4, 8

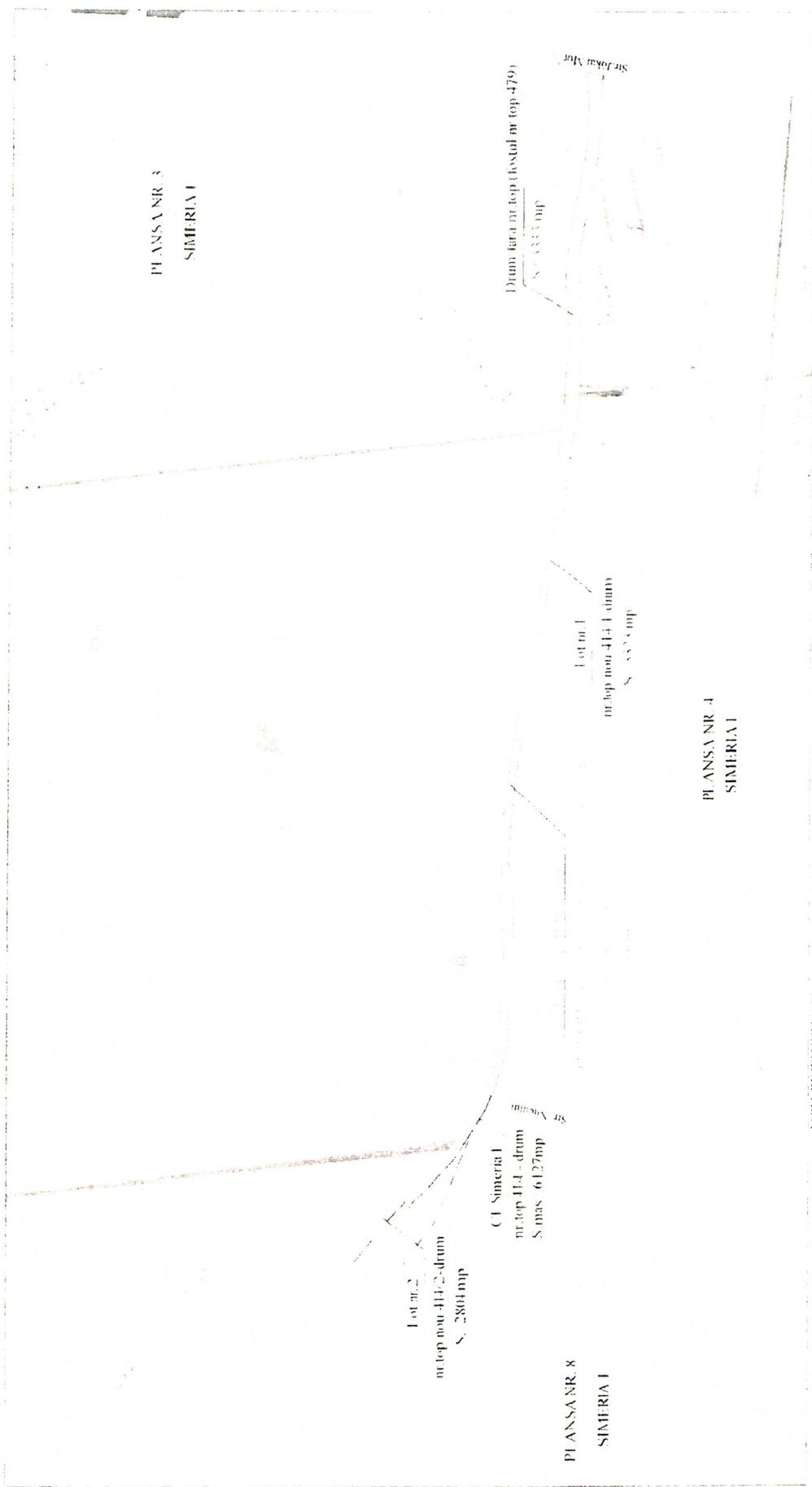

TABEL DE IDENTIFICARE

Cl. nr	nr top	Suprafața (mp)	Categorie de folosință	Descrierea imobilului	nr cal	Suprafața nr top nou (mp)	Observații	Inspector
Simeria I	414	6127	Dr intravilan	partial impregment	414	3323	str. Jokai Mór - str. Nucului	Confirma executarea măsurătorilor în teren corectitudinea măsurării documentarea cadastrală și corespondența acestora cu numărul cadastral realitatea din teren
Simeria I	414	6127	Dr intravilan		414	3323	str. Jokai Mór - str. Nucului	Confirma executarea măsurătorilor în teren corectitudinea măsurării documentarea cadastrală și corespondența acestora cu numărul cadastral realitatea din teren
Simeria I	414	6127	Dr intravilan		414	3323	str. Jokai Mór - str. Nucului	Confirma executarea măsurătorilor în teren corectitudinea măsurării documentarea cadastrală și corespondența acestora cu numărul cadastral realitatea din teren
Total		9460			9460			

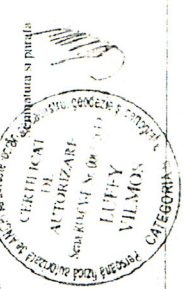

Data: aprilie 2021

PLA IDENTIFICARE STR. FERMEI (Tronson Str. Nucului - str. József /)
Scara 1 : 2880

U.A.T. SF. GHEORGHE

CARTEA FUNCIARA SIMERIA I- PLANSELE CF NR. 3, 4, 8

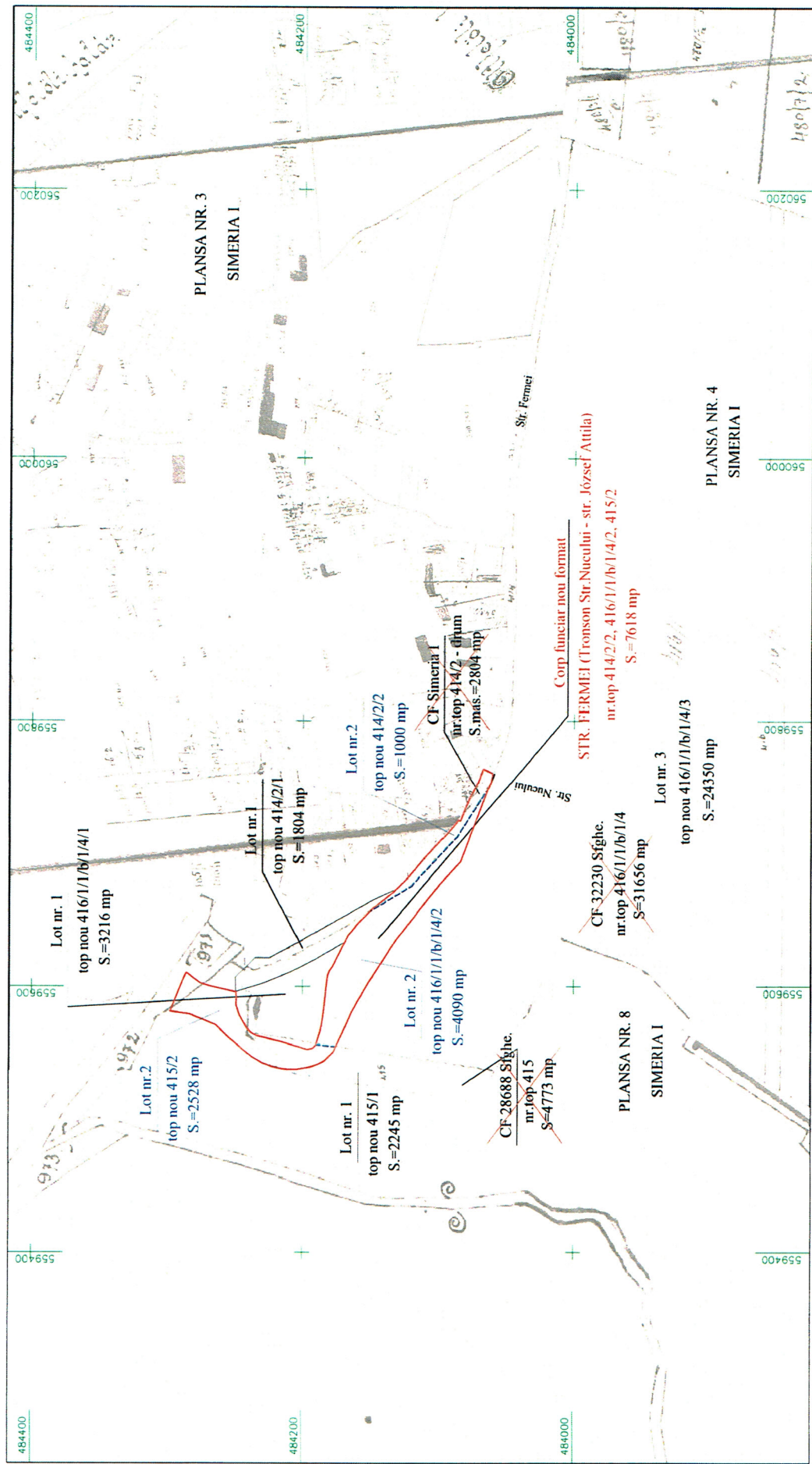

TABEL DE IDENTIFICARE

CF nr.	Situatia actuala			nr cad	Descrierea imobilului	Situatia viitoare			Observatii
	nr.top	Suprafata (mp)	Categoria de folosinta			nr.top nou	Suprafata (mp)	Cat. de folosinta	
28688	415	4773	A (E)			2245	A	sit. CF neschimbata	
32230	416/1/1/b/1/4	31656	A (I)		partial imprijinit	415/1	Dr	sit. Fermet - TR 02	
						416/1/1/b/1/4/2	Dr	sit. CF neschimbata	
reg. topo.	414/2	2804	Dr (I)			416/1/1/b/1/4/3	A	sit. Fermet - TR 02	
						414/2/1	Dr	sit. CF neschimbata	
Total		39233				39233			

Executant: ing. Luffy Vilmos, Aut.: RO-CV-F-0005
 Confirma executarea masuratorilor si planurilor cadastrale in conformitate cu intocmirii documentatiei cadastrale si cu raspunderea de legalitate a realitatii din teren.

Inspector,
 Confirma introducerea imobilului in baza de date integrata si atribuirea numarului cadastral

Semnatura si parafa

 Data: _____



Ing. Luffy Vilmos
 (Signature)

Data: februarie 2022

Plan de amplasament și delimitare a imobilului

Nr. cadastral: _____ Suprafața măsurată a imobilului (mp): _____ N. E. P. 1970
 Adresa imobilului: _____
 Căminul (cartierul): _____
 Instanța Administrativă Teritorială (IAJ): _____
 N. CARBORIȘTE

A. Date referitoare la teren		B. Date referitoare la construcții	
1. Tipul terenului	Suprafața terenului (mp)	1. Numărul construcției	Statură (m)
2. Anul construcției	SA	2. Anul construcției	SA
3. Tipul construcției	SA	3. Tipul construcției	SA
4. Alte date referitoare la teren (ex: teren agricol, teren de construcții, etc.)		4. Alte date referitoare la construcții (ex: număr de etaje, suprafață construită, etc.)	

Prezentul document recepțional este valabil însoțit de procesul verbal de recepție nr. 24 / 2024 în baza art. 202

Comisia de recepție este compusă din: _____
 Președintele comisiei: _____
 Membrii comisiei: _____

