



**Total Business Land SRL**  
Brândusei 24, Birou 1, Alba Iulia, AB, 510216  
Herastrau 17, Et. 1, Alba Iulia, AB, 510109  
J1/125/11.02.2015; CUI RO34090016  
T: +40 318 600 316, F: +40 358 710 612  
Email: [office@tblgrup.ro](mailto:office@tblgrup.ro)  
[www.tblgrup.ro](http://www.tblgrup.ro)



## **B. PARTI DESENATE**

## CONITNUT

Denumire planşa	Numar planşa	Scara
Plan de amplasare in zona	PAZ_01	1:4000
Plan de situatie-situatia existenta	PSE_01	1:250
Plan de situatie-solutia proiectata	PSP_01	1:250
Profile transversale tip	PTT_01	1:50
Profil longitudinal	PL_01	1:500 1:100
Plan de semnalizare rutiera	PSR_01	1:250
Plan de situatie – retele apa canal	PSAC_01	1:250
Plan de situatie – instalatii electrice	PSIE_01	1:250



[illegible]

	<b>Proiectant general:</b> <b>S.C. TOTAL BUSINESS LAND S.R.L.</b> <small>Nr.ord.reg.com. 101/125/2015 C.U.I. RO34090016 ALBA IULIA, str. Brîndusei nr. 24, Birou 1, jud. ALBA</small>			<b>Beneficiar:</b> MUNICIPIUL SEANTILU GHEORGHE JUDEȚUL COVASNA		<b>Proiect nr.</b> 666/17.11.2022	
	<b>CERTIFICAT</b> <b>ISO 9001:2015</b> <small>nr.09/INA/1398</small> <b>ISO 14001:2015</b> <small>nr.14/INAR/398</small> <small>SR ISO 9001:2015:2008</small> <small>nr.14/INA/1398</small>	<b>Specificatie</b> <b>Self Project:</b> Ing.CFDP, Dumitras Florian Ing. CFDP Razvan Marin Ing.CFDP Simona Riciu Ing.CFDP Adrian Manole	<b>Numa</b> Ing.CFDP, Dumitras Florian Ing. CFDP Razvan Marin Ing.CFDP Simona Riciu Ing.CFDP Adrian Manole	<b>Semnatura</b> 	<b>Scara:</b> 1:4000		<b>Data:</b> 2022
	<b>Titlu proiect:</b> „MODERNIZARE STRADA GALL LAJOS ETAPA II”			<b>Titlu planșă:</b> PLAN DE AMPLASARE IN ZONA			
<b>Faza:</b> D.A.L.I.			<b>Plansa</b> PAZ_01				



PLAN DE SITUAȚIE - SITUAȚIA EXISTENTĂ

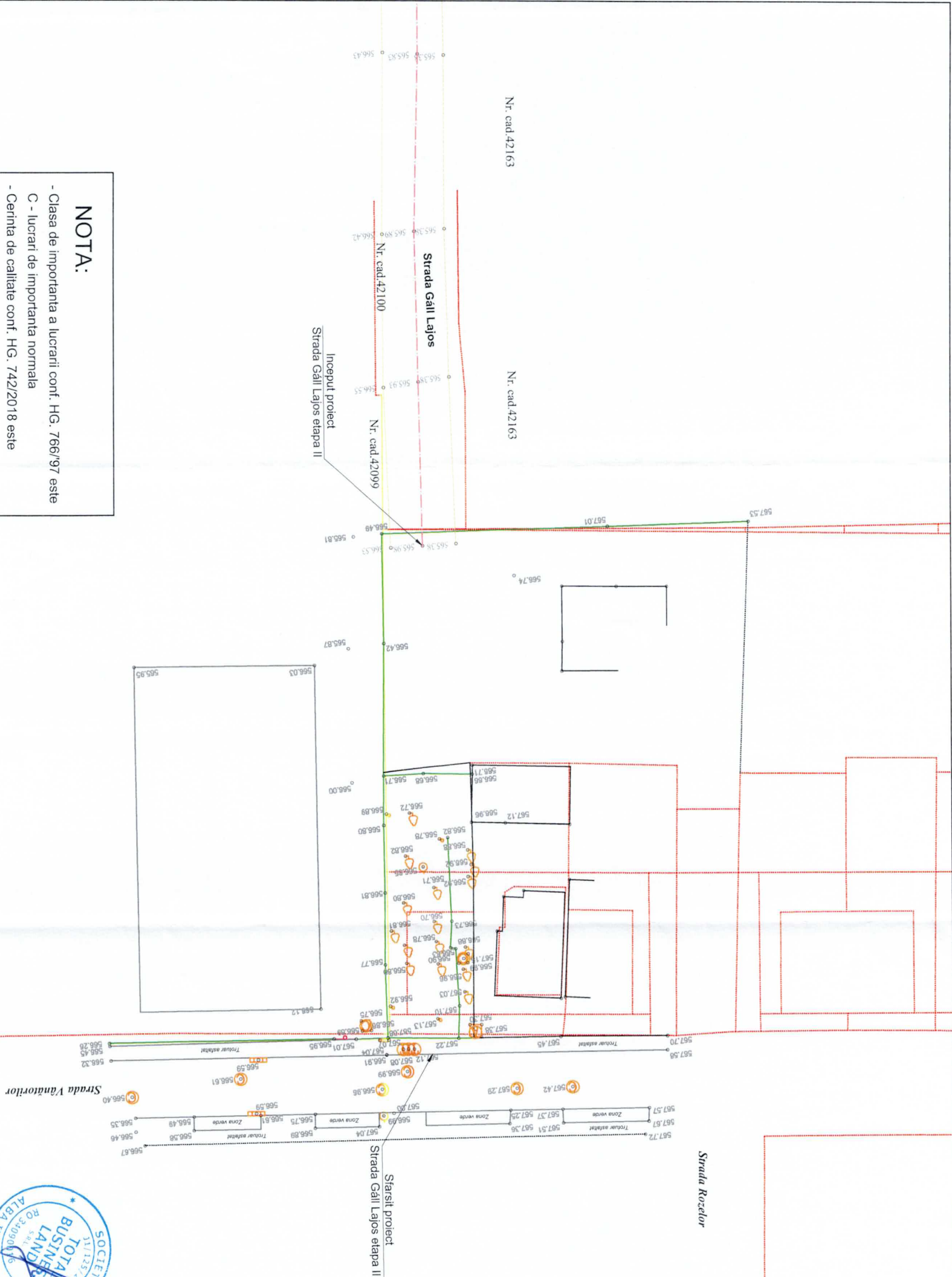

NOTA:

- Clasa de importanță a lucrării conf. HG. 766/97 este C - lucrări de importanță normală
- Cerința de calitate conf. HG. 742/2018 este corespunzătoare capitolelor:
- A 4 - asigurarea rezistenței și stabilității la sollicitări statice și dinamice
- B 2 - siguranța în exploatare a construcțiilor
- D - sănătate și protecția mediului

				<b>Proiect nr.</b> 666/17.11.2022	
<b>S.C. TOTAL BUSINESS LAND S.R.L.</b> Nr. ord. reg. com. 301/125/2015 C.U.L. RO34090016 ALBA IULIA, str. Brădușel nr. 24, Birou 1, jud. ALBA				<b>Faza:</b> D.A.L.T.	
<b>Beneficiar:</b> MUNICIPIUL ȘANTAU CHEORCHIE JUDEȚUL COVASNA				<b>Planșa</b> PSE_01	
<b>Titlu proiect:</b> „MODERNIZARE STRADA GĂLL LAJOS ETAPA II”					
<b>Titlu planșă:</b> PLAN DE SITUAȚIE SITUAȚIA EXISTENTĂ					
<b>CERTIFICAT</b> ISO 9001:2015 ISO 14001:2015 Nr. 14/002398 SR OHSAS 18001:2008 Nr. 26/013206		<b>Specificatie</b> <b>Ser Proiect:</b> Ing. CFDP Dumitras Florian Ing. CFDP Razvan Marin Ing. CFDP Simona Ricu Ing. CFDP Adrian Manole		<b>Scara:</b> 1:250 <b>Data:</b> 2022	
<b>Proiectat:</b>		<b>Nume</b> Ing. CFDP Dumitras Florian Ing. CFDP Razvan Marin Ing. CFDP Simona Ricu Ing. CFDP Adrian Manole		<b>Semnatura</b> 1:250 2022	

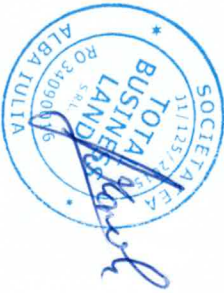

<b>LEGENDA</b>	
	Limita gard
	Cale de acces
	Clairi
	Drum asfalt
	Drum balastat
	Ax drum
	Limite
	Imobile active
	Punct de detaliu
	Gara vizitare apa
	Canalizare
	Gara vizitare telecomunicatii
	Gager

PLAN DE SITUAȚIE - SOLUȚIA PROIECTATĂ



EXISTENT

PROIECTAT

Limita gard

Cale de acces

Clădiri

Drum asfalt

Drum balastat

Ax drum existent

Limita

Imobile active

Punct de detașu

Gura vizitare apa

Canalizare

Gura vizitare telecomunicații

Gager

Ax drum proiectat

Carosabil

Trotuar



**NOTA:**

- Clasa de importanta a lucrării conf. HG. 766/97 este C - lucrări de importanta normala
- Cerința de calitate conf. HG. 742/2018 este corespunzătoare capitolului:
- A 4 - asigurarea rezistenței și stabilității la solicitări statice și dinamice
- B 2 - siguranța în exploatare a construcțiilor
- D - sanatare și protecția mediului

				<b>Proiectant general:</b>			<b>Beneficiar:</b>		<b>Proiect nr.</b> 666/17.11.2022		
<b>S.C. TOTAL BUSINESS LAND S.R.L.</b>				Nr.ord.reg.com. 301/125/2015 C.U.L. RO34090016 ALBA IULIA, str. Brindusei nr. 24, Birou 1, jud. ALBA			MUNICIPIUL ȘEANTUL GHEORGHE JUDEȚUL COVASNA				
CERTIFICAT ISO 9001:2015 nr.03/NAT798 SO 14001:2015 SR 0185:10001:2008 nr.12/NAT798				<b>Specificatie</b>		<b>Nume</b>		<b>Semnatura</b>		<b>Scara:</b> 1:250	
<b>Sef Proiect:</b>				Ing.CFDP. Dumitras Florian						<b>Titlu planșă:</b>	
<b>Proiectat:</b>				Ing.CFDP. Razvan Marin						PLAN DE SITUATIE SOLUTIA PROIECTATA	
				Ing.CFDP. Simona Ricu							
				Ing.CFDP. Adrian Manole							



PROFILE TRANSVERSALE TIP

PROFIL TRANSVERSAL TIP 1

Se aplica de la km 0+000.00 - km 0+061.34, L=61.34 m

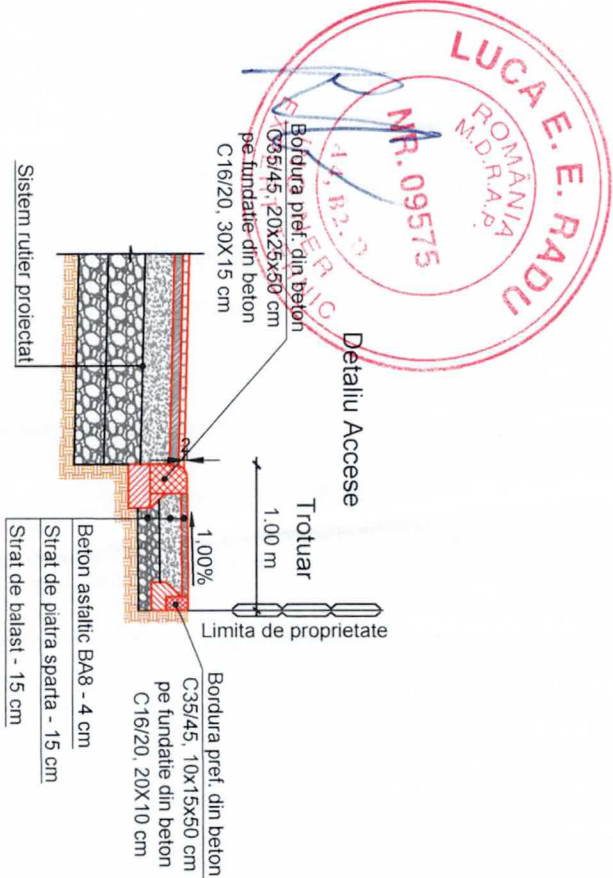
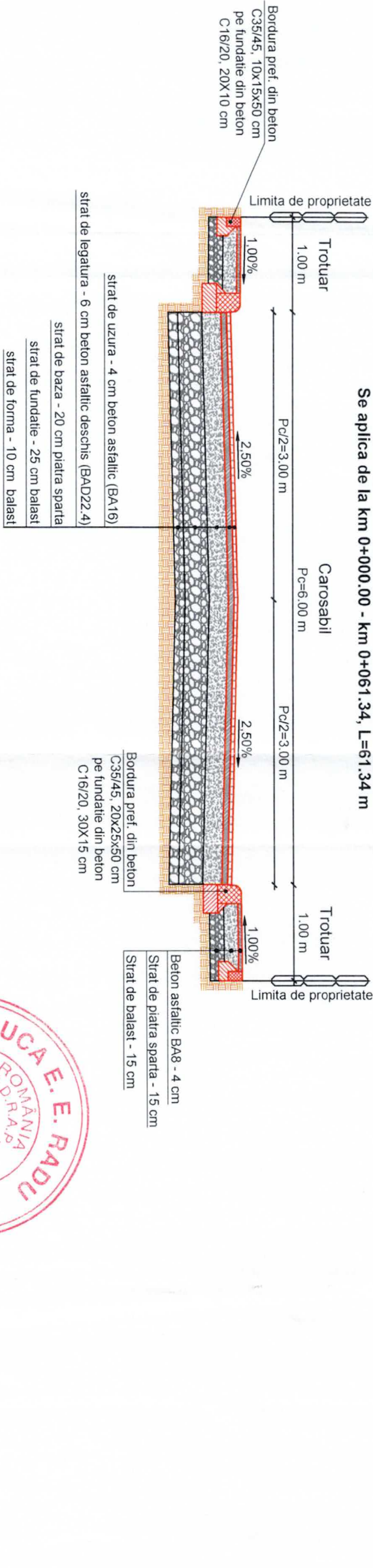

NOTA:

- Clasa de importanta a lucrarii conf. HG. 766/97 este C - lucrari de importanta normala
- Cerinta de calitate conf. HG. 742/2018 este corespunzatoare capitolului:
- A 4 - asigurarea rezistentei si stabilitatii la solicitari statice si dinamice
- B 2 - siguranta in exploatare a constructiilor
- D - sanatare si protectia mediului

				<b>Proiectant general:</b> <b>S.C. TOTAL BUSINESS LAND S.R.L.</b> Nr.ord.reg.com. 101/125/2015 C.U.I. RO34090016 ALBA IULIA, str. Brindusei nr. 24, Birou 1, jud. ALBA		<b>Beneficiar:</b> MUNICIPIUL SANATULI GHEORGHE JUDETUL COVASNA	<b>Proiect nr.</b> 666/17.11.2022
<b>CERTIFICAT</b> ISO 9001:2015 ISO 14001:2015 SR OHSAS 18001:2008 nr. 124/19/2021	<b>Specificatie</b> <b>Self Project:</b>	<b>Nume</b> Ing.CFDP. Dumitras Florian	<b>Semnatura</b> 	<b>Scara:</b> 1:50	<b>Data:</b> 2022	<b>Titlu planșă:</b> „MODERNIZARE STRADA GALL LAJOS ETAPA II”	<b>Faza:</b> D.A.L.I.
<b>Proiectat:</b> Ing.CFDP Razvan Marin Ing.CFDP Simona Ricu Ing.CFDP Adrian Manole	<b>Proiectat:</b> Ing.CFDP Razvan Marin Ing.CFDP Simona Ricu Ing.CFDP Adrian Manole	<b>Proiectat:</b> Ing.CFDP Razvan Marin Ing.CFDP Simona Ricu Ing.CFDP Adrian Manole	<b>Proiectat:</b> Ing.CFDP Razvan Marin Ing.CFDP Simona Ricu Ing.CFDP Adrian Manole	<b>Proiectat:</b> Ing.CFDP Razvan Marin Ing.CFDP Simona Ricu Ing.CFDP Adrian Manole	<b>Proiectat:</b> Ing.CFDP Razvan Marin Ing.CFDP Simona Ricu Ing.CFDP Adrian Manole	<b>Proiectat:</b> Ing.CFDP Razvan Marin Ing.CFDP Simona Ricu Ing.CFDP Adrian Manole	<b>Proiectat:</b> Ing.CFDP Razvan Marin Ing.CFDP Simona Ricu Ing.CFDP Adrian Manole

PROFIL LONGITUDINAL

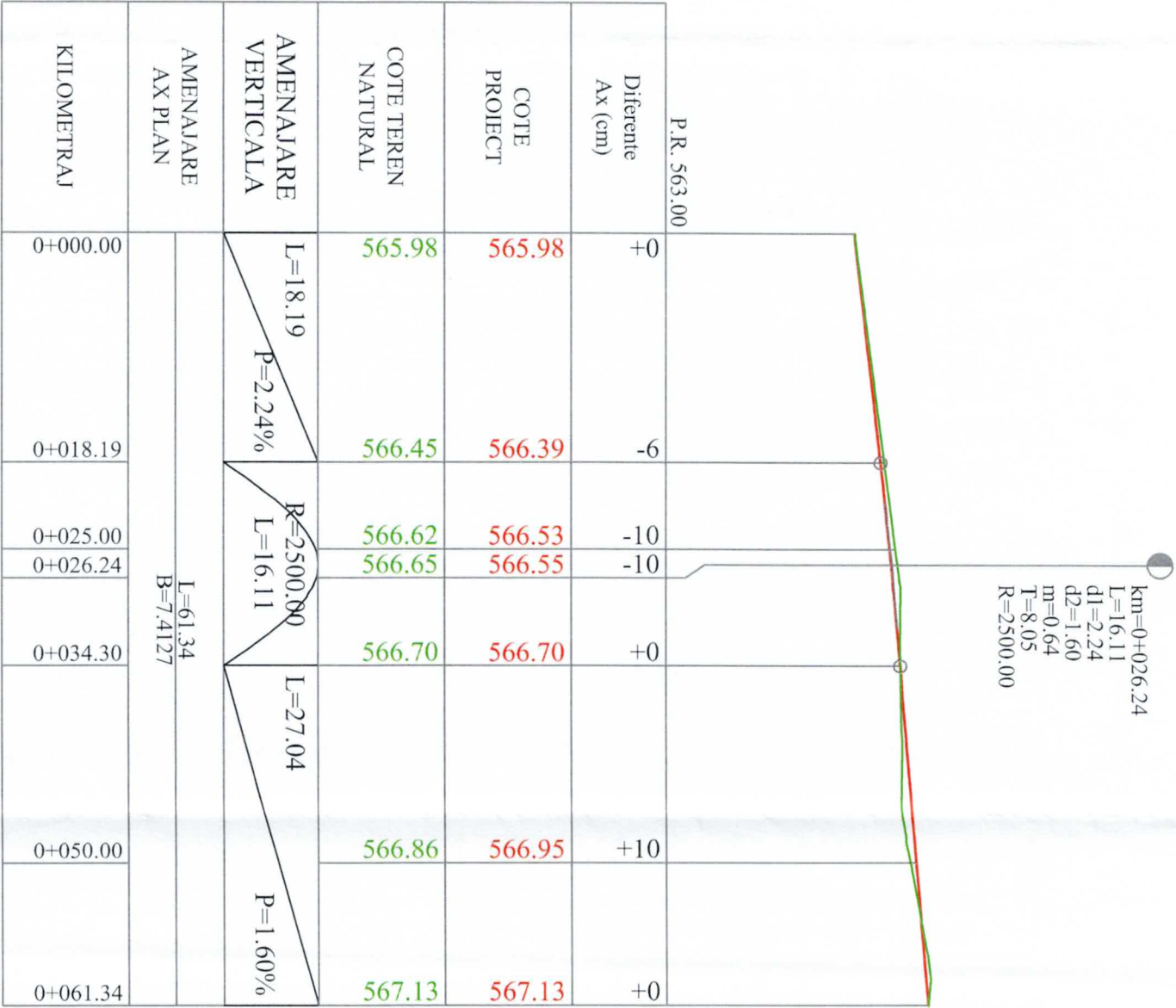

Legenda profil longitudinal

- teren existent
- ax drum proiectat
- 525.90 cota teren
- 525.89 cota ax drum proiectat

NOTA:

- Clasa de importanta a lucrari conf. HG. 766/97 este C - lucrari de importanta normala
- Cerinta de calitate conf. HG. 742/2018 este corespunzatoare capitolului:
- A 4 - asigurarea rezistentei si stabilitatii la solictari statice si dinamice
- B 2 - siguranta in exploatare a constructiilor
- D - sanatate si protectia mediului



				<b>Proiectant general:</b>		<b>S.C. TOTAL BUSINESS LAND S.R.L.</b>		<b>Beneficiar:</b>		<b>Proiect nr.</b>	
Nr.ord.reg.com. 101/125/2015 C.U.I. RO34090016				ALBA IULIA, str. Brindusei nr. 24, Birou 1, jud. ALBA		CUI: RO34090016		MUNICIPIUL SANITUL GHEORGHE		666/17.11.2022	
CERTIFICAT ISO 9001:2015				Specificatie		Nume		Semnatura		Data:	
ISO 14001:2015				Self Proiect:		Ing.CFDP Razvan Marin		Ing.CFDP Razvan Marin		1:500	
SR ISO 9001:2008				Proiectat:		Ing.CFDP Simona Riciu		Ing.CFDP Simona Riciu		1:100	
SR ISO 14001:2008						Ing.CFDP Adrian Manole		Ing.CFDP Adrian Manole		2022	
										Titlu planșă:	
										PROFIL LONGITUDINAL	
										Faza: D.A.L.T.	
										Plansa PL_01	



PLAN DE SEMNALIZARE RUTIERA

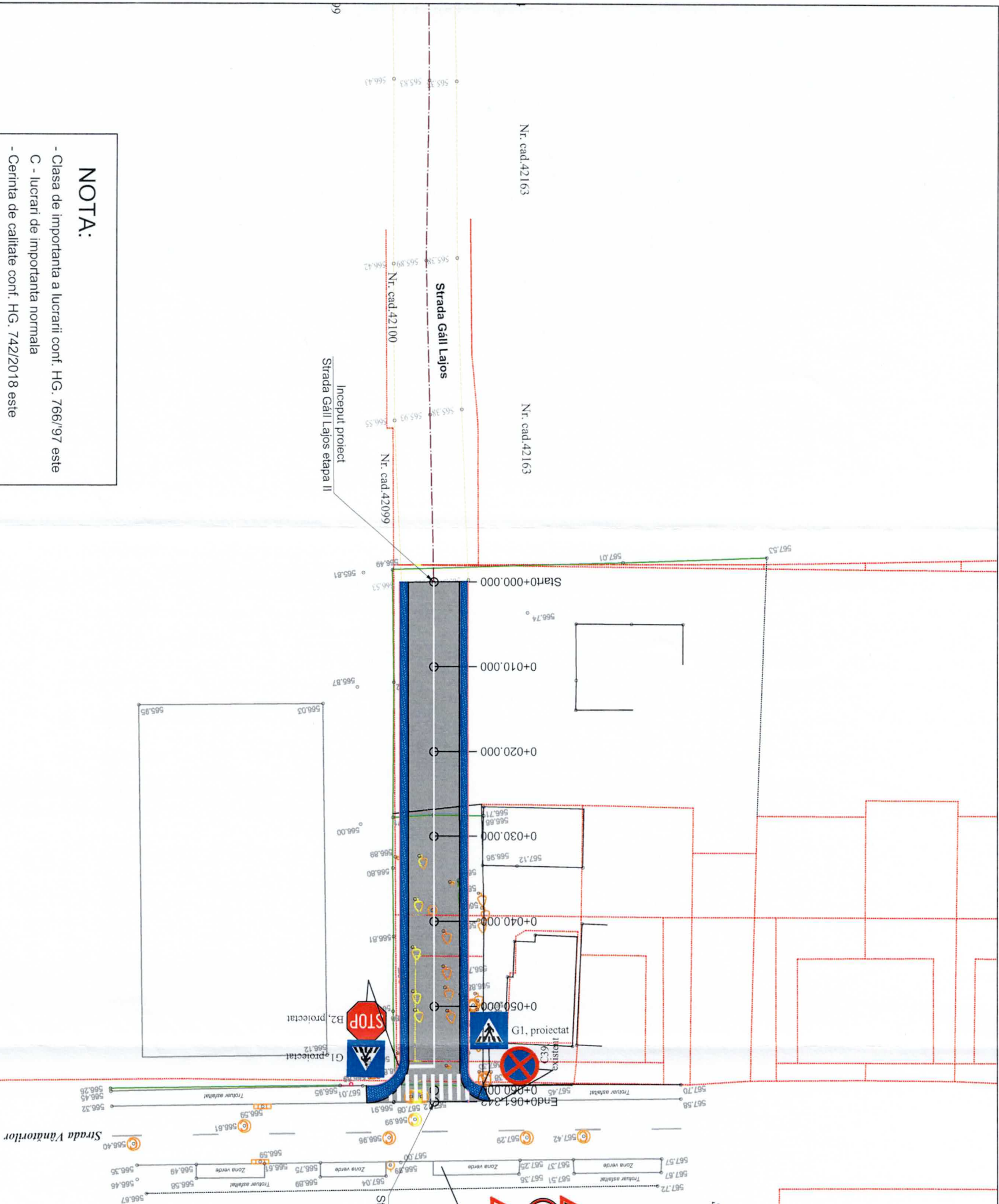

NOTA:

- Clasa de importanta a lucrarii conf. HG. 766/97 este
- C - lucrari de importanta normala
- Cerinta de calitate conf. HG. 742/2018 este
- corespunzatoare capitolului:
- A - 4 - asigurarea rezistentei si stabilitatii
- la solicitari statice si dinamice
- B - 2 - siguranta in exploatare a constructiilor
- D - sanatate si protectia mediului

EXISTENT

PROIECTAT

LEGENDA

—

 Linie discontinua simpla tip B

—

 Linie continua simpla tip E

—

 Limita gard

—

 Cale de acces

—

 Ciadiri

—

 Drum asfalt

—

 Drum balastat

—

 Ax drum existent

—

 Limite

—

 Imobile active

—

 Punct de detaliu

—

 Gura vizitare apa

—

 Canalizare

—

 Gura vizitare telecomunicatii

—

 Gager

				<b>Proiectant general:</b>		<b>Proiect nr.:</b> 666/17.11.2022
<b>S.C. TOTAL BUSINESS LAND S.R.L.</b>				<b>Beneficiar:</b> MUNICIPIUL SFANTUL GHEORGHE JUDETUL COVASNA		
Nr.ord.reg.com. 101/125/2015 C.U.I. RO34090016 ALBA IULIA, str. Brindusei nr. 24, Blocu 1, jud. ALBA				Titlu proiect: „MODERNIZARE STRADA GAIL LAJOS ETAPA II”		<b>Faza:</b> D.A.L.I.
CERTIFICAT	<b>Specificatie</b>	<b>Nume</b>	<b>Semnatura</b>	<b>Scara:</b> 1:250		
ISO 9001:2015 nr.69/01.09.2015 ISO 14001:2015 nr.14/04.03.2008 SR ISOHS 18001:2008 nr.18/04.01.2008	<b>Self Proiect:</b>	Ing.CFDP. Dumitras Florian			Titlu planşa:	
	<b>Proiectat:</b>	Ing.CFDP Razvan Marin		<b>Data:</b> 2022	PLAN DE SEMNALIZARE RUTIERA	
		Ing.CFDP Simona Ricu				
		Ing.CFDP Adrian Manole				<b>Planşa</b> PSR_01



PLAN DE SITUATIE - RETELE APA CANAL



**EXISTENT**

- Limita gard
- Cale de acces
- Cladiri
- Drum asfalt
- Drum balastat
- Ax drum existent
- Limite
- Imobile active
- Punct de detaliu
- Gura vizitare apa
- Canalizare
- Gura vizitare telecomunicatii
- Gager

**PROIECTAT**

- Ax drum proiectat
- Margine carosabil
- Trotuar
- Retea canalizare pluviala-DN 200 mm
- Retea canalizare pluviala-DN 150 mm
- Retea canalizare menajera-DN 110 mm
- Retea distributie apa potabila-DN 110 mm
- Guri de scurgere/geigere
- Camina vizitare pluviala
- Camina vizitare menajera
- Camina de vane, golire/aerisire
- Hidrant supratetran proiectat



NOTA:

- Clasa de importanta a lucrarii conf. HG. 766/97 este C - lucrari de importanta normala
- Cerinta de calitate conf. HG. 742/2018 este corespunzatoare capitolului:
- A 4 - asigurarea rezistentei si stabilitatii la sollicitari statice si dinamice
- B 2 - siguranta in exploatare a constructiilor
- D - sanatate si protectia mediului

			<b>Proiectant general:</b> <b>S.C. TOTAL BUSINESS LAND S.R.L.</b> <i>Nr. ord. reg. com. 101/129/2015 C.U.I. RO34090016</i> ALBA IULIA, str. Brindusei nr. 24, Birou 1, jud. ALBA		<b>Beneficiar:</b> MUNICIPIUL SEANTUL GHEORGHE Județul Covasna		<b>Proiect nr.:</b> 666/17.11.2022	
<b>CERTIFICAT</b> ISO 9001:2015 ISO 14001:2015 Nr. 14/003/2015 SR OHSAS 18001:2008 Nr. 14/001/2008			<b>Specificatie</b> <b>Seif Proiect:</b> Ing. CFDP - Dumitras Florian		<b>Semnatura</b> <b>Scara:</b> 1:250		<b>Titlu planșă:</b> „MODERNIZARE STRADA GAIL LAJOS ETAPA II”	
<b>Proiectat:</b> Ing. CFDP Simona Ricu Ing. CFDP Adrian Manole Ing. A-C Razvan Iliescu			<b>Data:</b> 2022		<b>PLAN DE SITUATIE - SOLUTIA PROIECTATA RESELE APA CANAL</b>		<b>Faza:</b> D.A.L.I.	
							<b>Planșă</b> PSAC_01	



PLAN DE SITUATIE - INSTALATII ELECTRICE

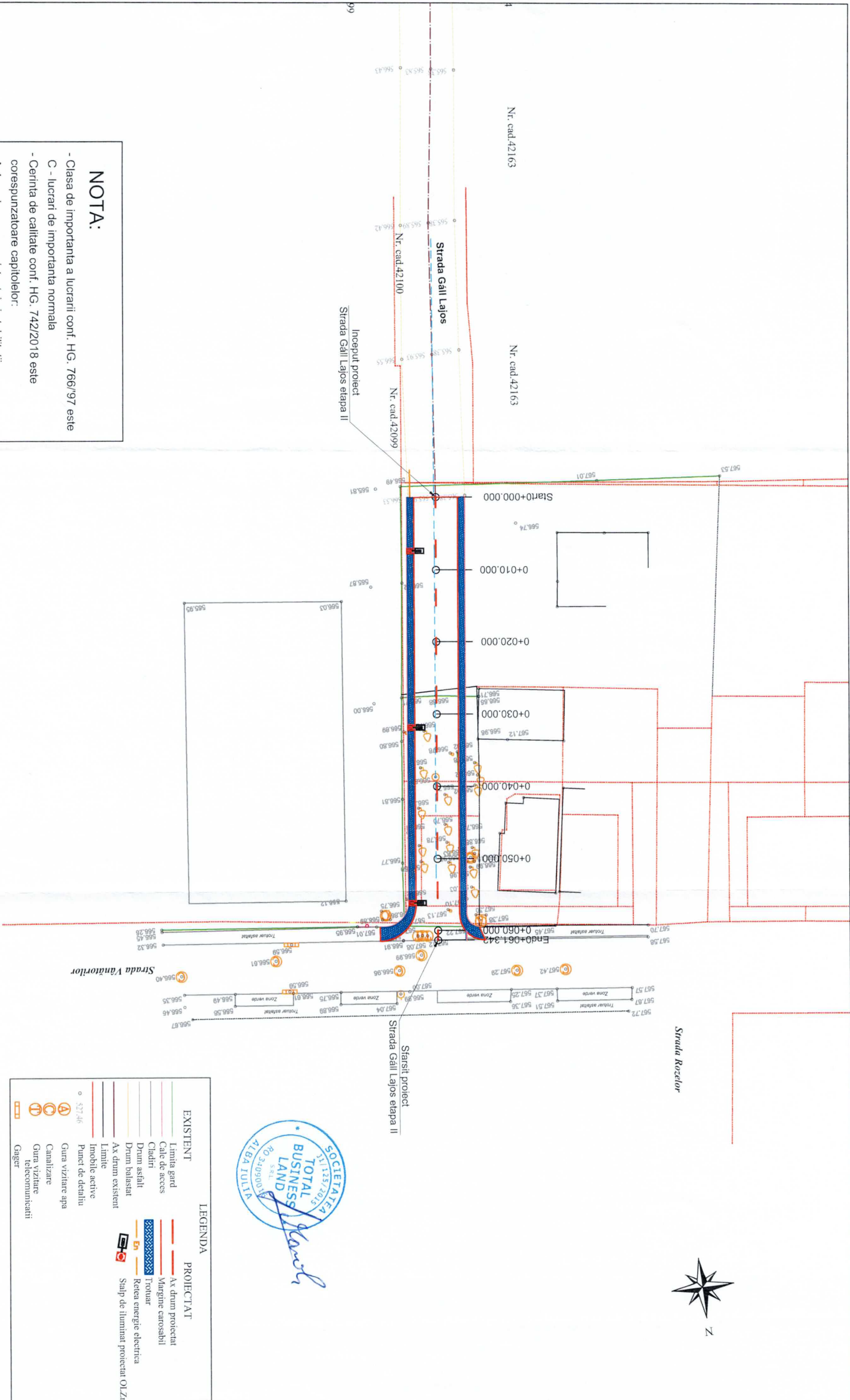

NOTA:

- Clasa de importanta a lucrarii conf. HG. 766/97 este C - lucrari de importanta normala
- Cerinta de calitate conf. HG. 742/2018 este corespunzatoare capitolului:
- A 4 - asigurarea rezistentei si stabilitatii la solicitari statice si dinamice
- B 2 - siguranta in exploatare a constructiilor
- D - sanatale si protectia mediului

				<b>Proiectant general:</b> <b>S.C. TOTAL BUSINESS LAND S.R.L.</b> Nr.ord.reg.com. 301/125/2015 C.U.I. RO34090016 ALBA IULIA, str. Brindusei nr. 24, Birou 1, jud. ALBA		<b>Beneficiar:</b> MUNICIPIUL SEANTULI GHEORGHE JUDETUL COVASNA		<b>Proiect nr.:</b> 666/17.11.2022	
<b>CERTIFICAT</b> ISO 9001:2015 Nr.09/INAT398 ISO 14001:2015 SR OHSAS 18001:2008 Nr.18/INAT398				<b>Specificatie</b> <b>Seif Proiect:</b> Ing.CFDP. Dumitras Florian		<b>Scara:</b> <b>I:250</b>		<b>Faza:</b> D.A.L.I.	
<b>Proiectat:</b> Ing.CFDP. Simona Riciu Ing.CFDP. Adrian Mandoie Ing. Razvan Garnea				<b>Semnatura</b> 1:250		<b>Data:</b> 2022		<b>Planşa</b> PSIE_01	
				<b>Titlu proiect:</b> „MODERNIZARE STRADA GAIL LAIOS ETAPA II”		<b>Titlu planşa:</b> PLAN DE SITUATIE - SOLUTIA PROIECTATA INSTALATII ELECTRICE			