

PLAN URBANISTIC ZONAL

PUZ "Zona rezidențială și servicii Chilieni - între Str. Cantonului, Campului și DJ 103B"

Municipiul Sfântu Gheorghe
Sat Chilieni, Municipiul Sfântu Gheorghe

Încadrare în teritoriu. Documentații de urbanism în zonă

LEGENDA

- LIMITE:
 - LIMITA ZONA DE STUDIU PUZ
 - LIMITA TERENURI CE AU GENERAT PUZ (ZONA REGLEMENTATĂ)
- LIMITA INTRAVILANULUI CONSTRUIBIL EXISTENT 1995-2012 CONFORM P.U.G. MUN. SF. GHEORGHE APROBAT SI PUZ-URI APROBATE
- LIMITA INTRAVILANULUI CONSTRUIBIL PROPUȘ
- LIMITA P.U.Z. - URI APROBATE ANTERIOR
- LIMITA CADASTRE IDENTIFICATE ELECTRONIC (ETERRA 3)
- FOND CONSTRUIT - CONSTRUCȚII CONFORM OCPI

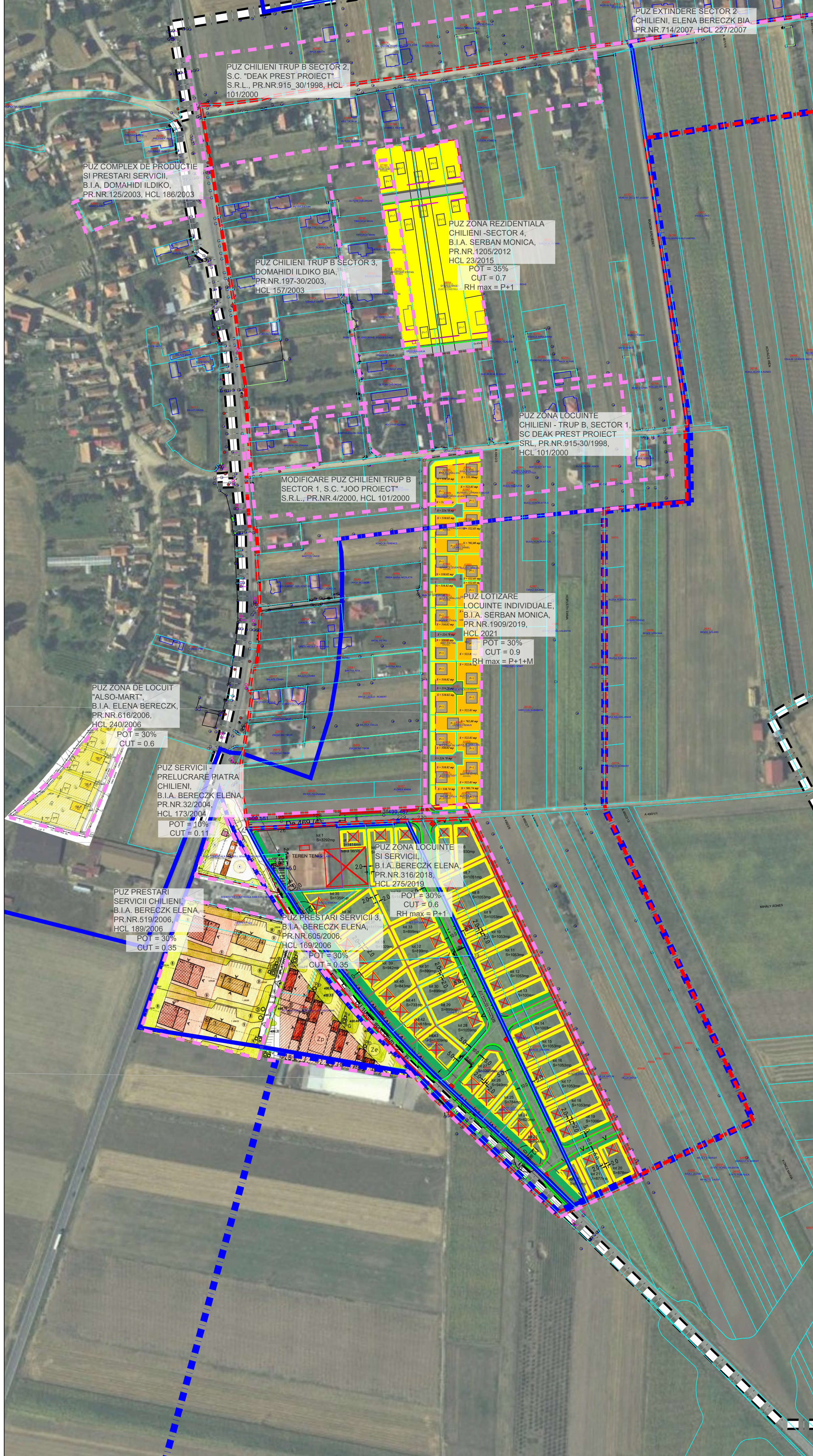



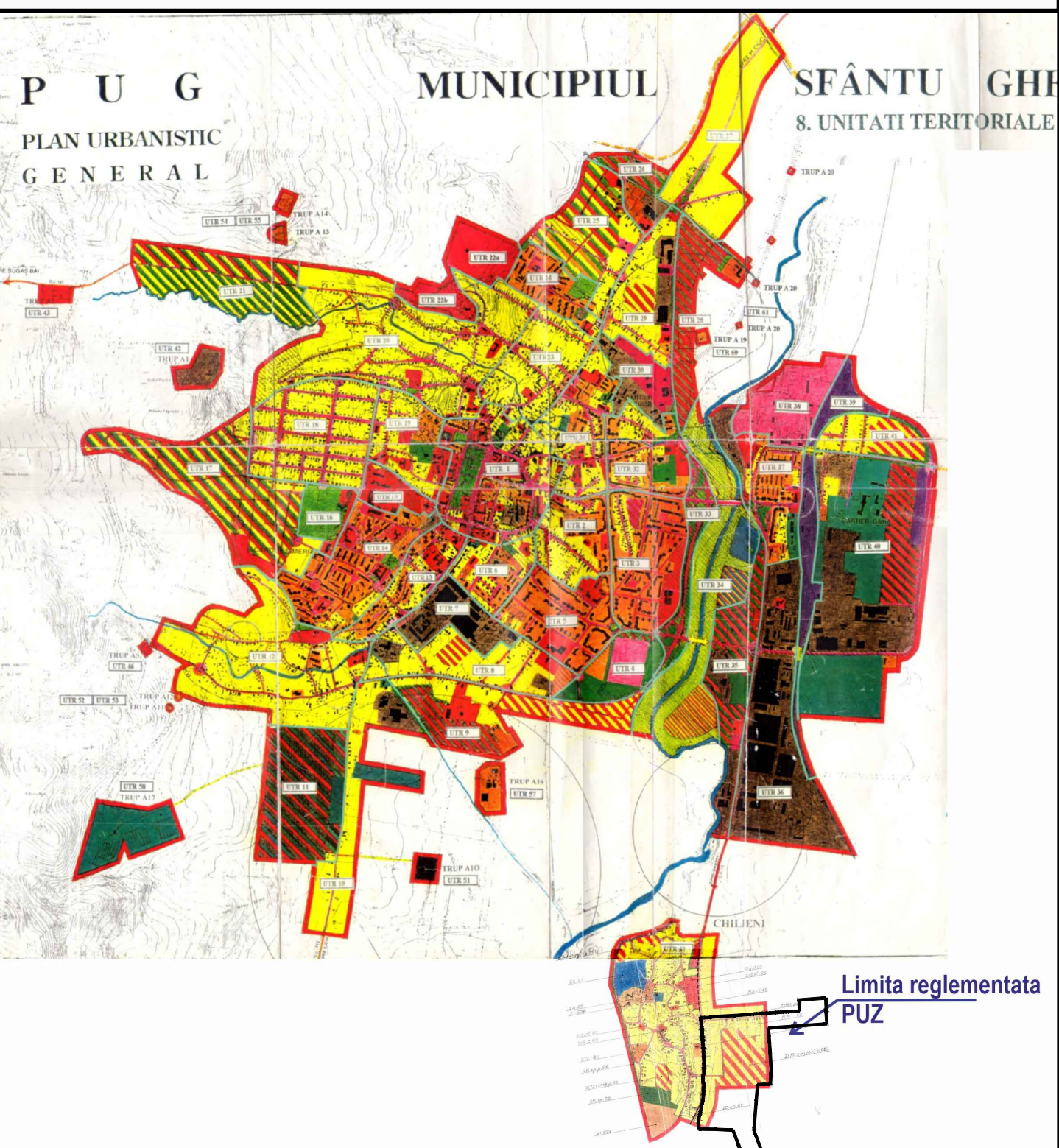

Încadrare în P.U.G. Mun. Sfântu Gheorghe nr. 6 /1995 aprobat prin H.C.L. nr. 367/ 29.11.2018

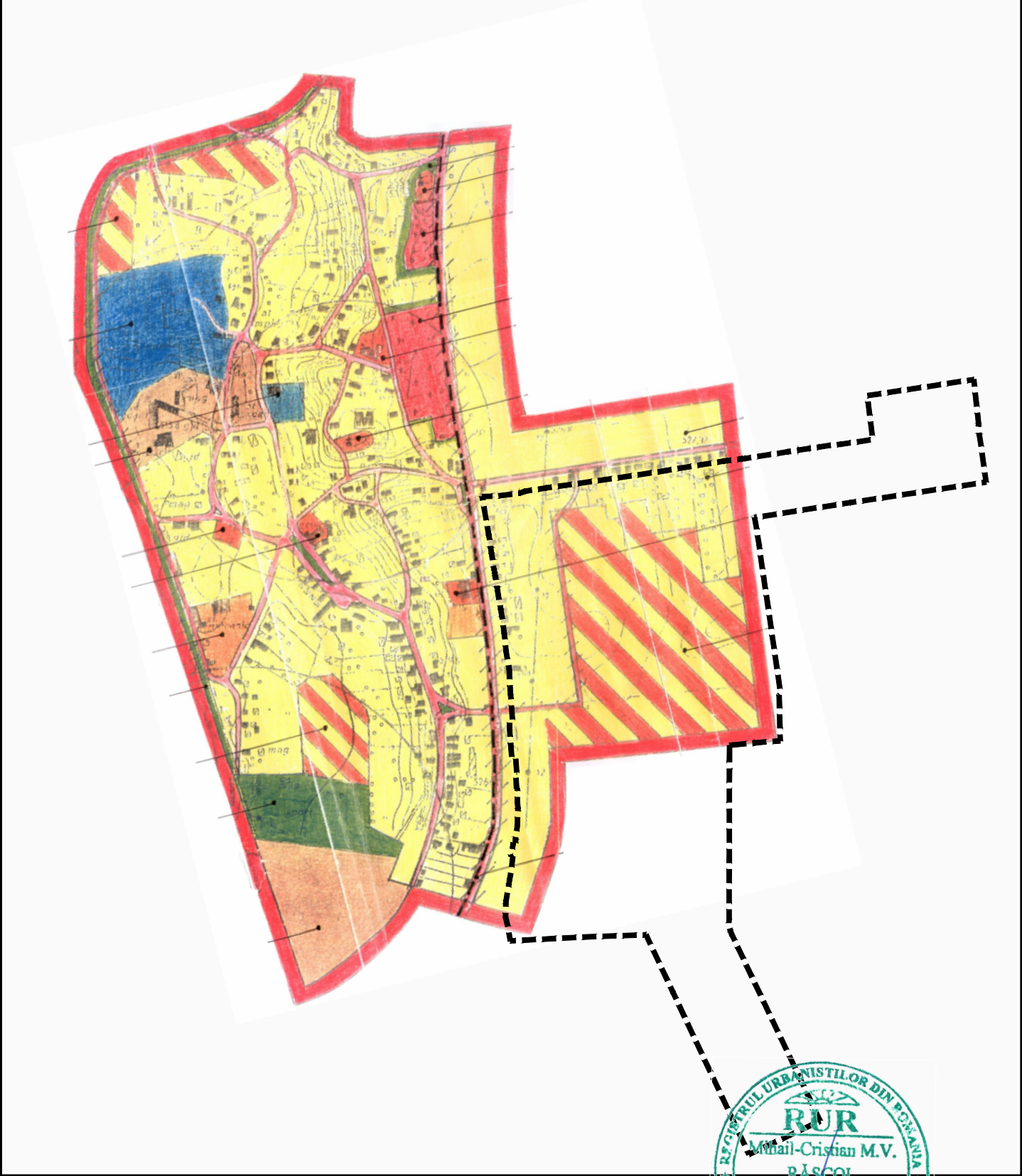

Încadrare în U.T.R. 62 - Sat Chilieni



 <div>CERTIFICAT ISO 9001:2015 ISO 14001:2015 SR ORSAI 10001:2008 P. 03/04/2015 ISO 27001:2013 P. 02/04/2015</div>	Proiectant general: S.C. TOTAL BUSINESS LAND S.R.L. <i>Nr.ord.reg.com. 301/125/2015 C.U.I. R034090016</i> ALBA IULIA, str. Brîndusei nr. 24, Birou 1, Jud. ALBA			Beneficiar: MUNICIPIUL SFANTU GHEORGHE <i>Str. 1 Decembrie 1918 nr. 10</i>		Proiect nr. 73330/31.12.2020 Faza: P.U.Z. Planşa nr. 01
	Specificatie Proiectat si			Titlu proiect: P.U.Z. „Zona rezidenţială si servicii (Cămin - 1000) Strada Cantanului, Câmpulul nr. 1011087”		
	Sef Proiect:			Scara: 1:2 000		
	Desenat:			Data: 03/2023		
	Verificat:			Titlu planşa: Încadrare în teritoriu. Documentaţii de urbanism în zonă		
	Nume	Semnatura		Se Chiefta, Municipiul Sfântu Gheorghe		
	Urb-peis. Rascol Mihail Cristian					
	Urb. Floroarea Ioana Teodora					
	Urb. Voinea Raluca Cristiana					
	Urb. Vacaru Andrei Viad					
	Ing. Petrescu Bogdan	