

UR
14.07.2011

Lot. 3

| | |
|------------|-------|
| Nr. cerere | 16170 |
| Anul | 2011 |
| Luna | 07 |
| Ziua | 07 |

REFERAT DE ADMITERE
(dezmembrare imobil)

Domnul/Doamnei LUFFY VILMOS
Domiciliul Sf. Gheorghe

PRIMĂRIA
Municipiului Sf. Gheorghe
Nr. 35995
Ziua 14 luna 07 anul 2011

Referitor la cererea înregistrată sub numărul 16170 din data 07.07.2011, va informam:

Imobilul situat în județ COVASNA, UAT Sfântu Gheorghe, localitate Sfântu Gheorghe având numărul cadastral 27989 a fost dezmembrat în imobilele:

- **30358-** județ COVASNA, UAT Sfântu Gheorghe, localitate Sfântu Gheorghe, str VANATORILOR,
- **30359-** județ COVASNA, UAT Sfântu Gheorghe, localitate Sfântu Gheorghe, str VANATORILOR,
- **30360-** județ COVASNA, UAT Sfântu Gheorghe, localitate Sfântu Gheorghe, str VANTORILOR.

Certific că informații din prezentul extras sunt conforme cu informațiile din planul cadastral de carte funciară al OCPI COVASNA la data: 14.07.2011

Situația prezentată poate face obiectul unor modificări ulterioare, în condițiile Legii cadastrului și publicității imobiliare nr. 7/1996, republicată.

Inspector Cadastru,
POP AUREL
Parafă / Semnătură

Oficiul de Cadastru și Publicitate Imobiliară COVASNA
Nume și prenume: Pop Lazăr Aurel
Funcție: Consilier IA

**Extras de Plan Cadastral de Carte Funciara
 pentru
 Imobil numar cadastral 27989/UAT Sfântu Gheorghe**

Carte Funciara Nr. 27989
 Comună/Oraș/Municipiu: Sfântu Gheorghe

TEREN

Adresa: Judet COVASNA, UAT Sfântu Gheorghe, Localitate Sfântu Gheorghe

| Nr. cadastral | Suprafata masurata (mp) * | Observatii / Referinte |
|---------------|---------------------------|------------------------|
| 27989 | 260 | |

* Suprafata este determinata in planul de proiectie Stereo 70.

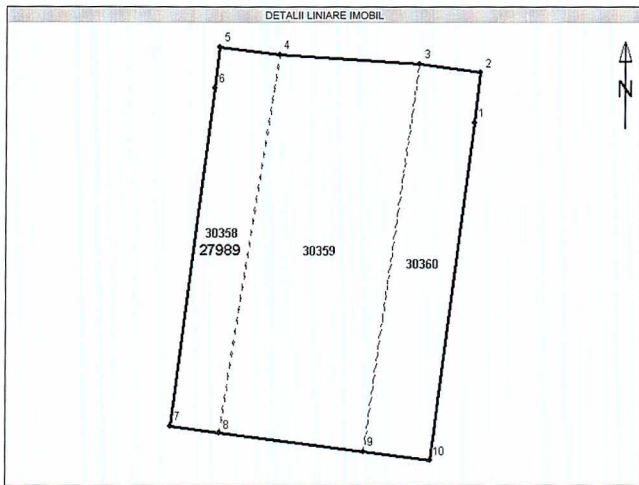

**Incadrare în zonă
scara 1:500**



Oficiul de Cadastru și Publicitate Imobiliară COVASNA
Biurul de Cadastru și Publicitate Imobiliară Sfântu Gheorghe

Date referitoare la teren

| Nr. Crt. | Categoria de folosință | Intravilan | Suprafață (mp) | Tarla | Parcela | Observații / Referințe |
|--------------|------------------------|------------|----------------|-------|---------|------------------------|
| 1 | drum | - | 260 | - | - | - |
| Total | - | - | 260 | - | - | - |

Date referitoare la construcții

Imobilul nu are în componență construcții.

Lista segmente

| Punct început | Punct sfârșit | Lungime segment ** (m) |
|---------------|---------------|------------------------|
| 1 | 2 | 3 |
| 2 | 3 | 3 |
| 3 | 4 | 7 |
| 4 | 5 | 3 |
| 5 | 6 | 2 |
| 6 | 7 | 17 |
| 7 | 8 | 2 |
| 8 | 9 | 7 |
| 9 | 10 | 3 |
| 10 | 1 | 17 |

** Lungimea segmentelor este determinată în planul de proiecție Stereo 70, și este rotunjită la metru.

Pentru acest imobil există înregistrate următoarele documentații cadastrale neînscrise în cartea funciara :

| Nr. Crt. | Numar cerere | Data cerere | Termen eliberare | Obiect Cerere |
|----------|--------------|-------------|------------------|----------------------|
| 1 | 16170 | 07.07.2011 | 14.07.2011 | Dezmembrare/Comasare |

Ca urmare a soluționării cererii nr. 16170 înregistrată la data de 07.07.2011, s-a propus dezmembrarea imobilului rezultând următoarele imobile:

| Nr. Crt. | Identificator electronic | Adresa | Suprafață (mp) |
|----------|--------------------------|---|----------------|
| 1 | 30358 | judet COVASNA, UAT Sfântu Gheorghe, localitate Sfântu Gheorghe, str VANATORILOR | 54 |
| 2 | 30359 | judet COVASNA, UAT Sfântu Gheorghe, localitate Sfântu Gheorghe, str VANATORILOR | 142 |
| 3 | 30360 | judet COVASNA, UAT Sfântu Gheorghe, localitate Sfântu Gheorghe, str VANTORIILOR | 64 |

Oficiul de Cadastru și Publicitate Imobiliară COVASNA
 Nume și prenume: Pop Lazar Aurel
 Funcția: Consilier IA

Certific că informații din prezentul extras sunt conforme cu informațiile din planul cadastral de carte funciară al OCPI COVASNA la data: 14.07.2011

Situația prezentată poate face obiectul unor modificări ulterioare, în condițiile Legii cadastrului și publicității imobiliare nr. 7/1996, republicată.

Inspector Cadastru,
POP AUREL

Parafă / Semnătură

Oficiul de Cadastru și Publicitate Imobiliară COVASNA
Nume și prenume: Pop Lazăr Aurel
Funcție: Consilier IA

PLAN DE AMPLASAMENT SI DELIMITARE A IMOBILULUI

SCARA 1 : 500

| | | |
|--------------------------|-------------------------|----------------------------|
| Nr.top | Suprafata masurata (mp) | Adresa imobilului |
| 832/30/b/1/22 | 260 | Extravilan mun.Sf.Gheorghe |
| Carte Funciara nr. 27989 | | UAT Sf.Gheorghe |

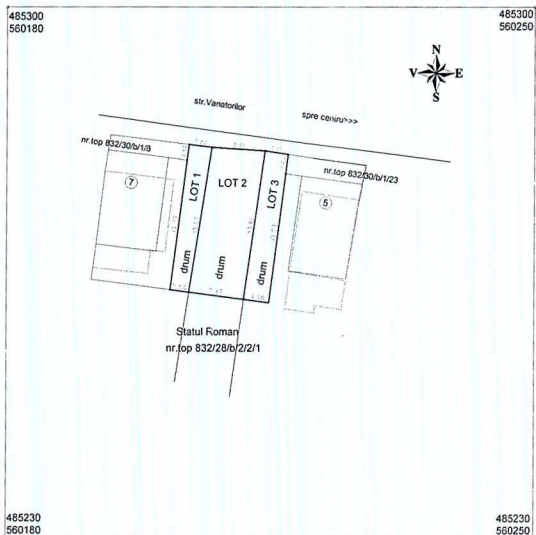

Tabel de miscare parcela pentru dezilpire imobil

| Situatia actuala (inainte de dezilpire) | | | | Situatia viitoare (dupa dezilpire) | | | | | |
|--|----------------|------------------------|-----------------------|---------------------------------------|-----------------|----------------|------------------------|-----------------------|---------|
| Nr. top | Suprafata (mp) | Categoria de folosinta | Descrierea imobilului | Nr. cad. | Nr. top nou | Suprafata (mp) | Categoria de folosinta | Descrierea imobilului | Nr. LOT |
| 832/30/b/1/22 | 260 | drum | | 30388 | 832/30/b/1/22/1 | 54 | drum | | 1 |
| | | | | 30389 | 832/30/b/1/22/2 | 142 | drum | | 2 |
| | | | | 30360 | 832/30/b/1/22/3 | 64 | drum | | 3 |
| Total | 260 | | | | | 260 | | | |

Executant

[Signature]

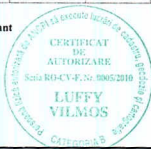

Parafa

Oficiul de Cadastru și Publicitate Imobiliară COVASNA
Nume și prenume: Pop. Lăzăr Acs
Funcția: Consilier IA *[Signature]*

PLAN DE AMPLASAMENT SI DELIMITARE A IMOBILULUI
SCARA 1 : 250

| | | | |
|-----------------------|-------------------------------|-------------------------------|--|
| Nr.cad <i>3038</i> | Nr.top nou 832/30/b/1/22/1 | Suprafata masurata (mp) 54 | Adresa imobilului intravilan mun.Sf.Gheorghe, str.Vanatorilor, fn |
| Carte Funciara nr. | | UAT | Sf.Gheorghe |

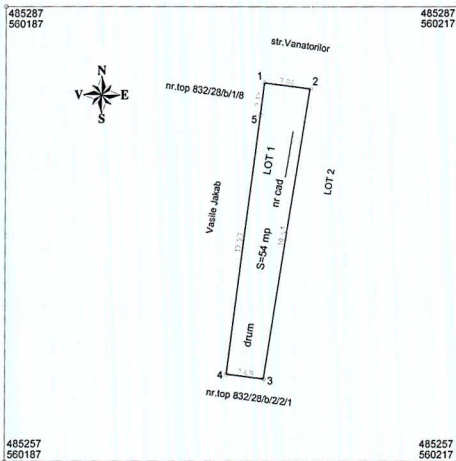

| A. Date referitoare la teren | | | |
|------------------------------|------------------------|----------------|---------------------------------------|
| Nr.parcela | Categoria de folosinta | Suprafata (mp) | Valoare de impozitare (lei) |
| | drum | 54 | |
| TOTAL | | 54 | |
| | | | Mentiiuni teren partial imprejmuit |

| B. Date referitoare la constructii | | | |
|------------------------------------|----------------------------------|-----------------------------|-----------|
| Cod constr. | Suprafata construita la sol (mp) | Valoare de impozitare (lei) | Mentiiuni |
| TOTAL | | | |

INVENTAR DE COORDONATE
Sistem de proiectie STEREO 70

| Nr. Pct. | Coordonate pct.de contur | | Lungimi lateri D(i,i+1) |
|--------------------------------|--------------------------|------------------------|-------------------------------|
| | X [m] | Y [m] | |
| 1 | 485282.007 | 560204.130 | 3.04 |
| 2 | 485281.632 | 560207.151 | 19.41 |
| 3 | 485262.451 | 560204.147 | 2.49 |
| 4 | 485262.774 | 560201.676 | 17.27 |
| 5 | 485279.906 | 560203.862 | 2.12 |
| Suprafata totala masurata (mp) | | Suprafata din act (mp) | |
| 54 | | 54 | |

Luffy Vilmos

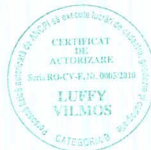

Data: iunie 2011

Oficiul de Cadastru și Publicitate Imobiliară Cămin
Nume și prenume: Pop Lazar Asa
Funcția: Consilier IA

PLAN DE AMPLASAMENT SI DELIMITARE A IMOBILULUI
SCARA 1 : 250

| | | | |
|--------------------|-------------------------------|--------------------------------|--|
| Nr.cad 30369 | Nr.top nou 832/30/b/1/22/2 | Suprafata masurata (mp) 142 | Adresa imobilului intravilan mun.Sf.Gheorghe, str.Vanatorilor, fn |
| Carte Funciara nr. | | UAT | Sf.Gheorghe |

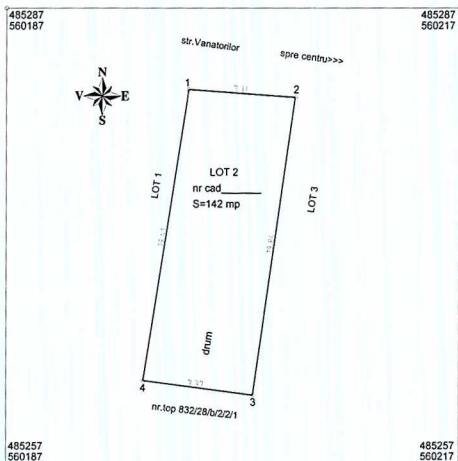

A. Date referitoare la teren

| Nr.parcela | Categoria de folosinta | Suprafata (mp) | Valoare de impozitare (lei) | Mentiiuni |
|------------|------------------------|----------------|-----------------------------|--------------------------|
| | drum | 142 | | teren partial imprejmuit |
| | TOTAL | 142 | | |

B. Date referitoare la constructii

| Cod constr. | Suprafata construita la sol (mp) | Valoare de impozitare (lei) | Mentiiuni |
|-------------|----------------------------------|-----------------------------|-----------|
| TOTAL | | | |

INVENTAR DE COORDONATE

Sistem de proiectie STEREO 70

| Nr. Pct. | Coordonate pct.de contur | | Lungimi laturi D(i,i+1) | Luffy Vilmos |
|--------------------------------|--------------------------|------------------------|-------------------------|---|
| | X [m] | Y [m] | | |
| 1 | 485281.631 | 560207.151 | 7.11 | <p align="center">Luffy Vilmos</p> <p align="center">CERTIFICAT DE AUTORIZARE Seria: RCMV-F, Nr. 0965-2006 LUFFY VILMOS CATEGORIA B</p> <p>Data: iunie 2011</p> <p>Oficiul de Cadastru si Publicitate Imobiliara Nume si prenume: Pop Lazar Augustin Funcția: Consilier TA</p> |
| 2 | 485281.138 | 560214.240 | 19.84 | |
| 3 | 485261.496 | 560211.454 | 7.37 | |
| 4 | 485262.451 | 560204.147 | 19.41 | |
| Suprafata totala masurata (mp) | | Suprafata din act (mp) | | |
| 142 | | 142 | | |

PLAN DE AMPLASAMENT SI DELIMITARE A IMOBILULUI
SCARA 1 : 250

| | | | |
|--------------------|-------------------------------|-------------------------------|--|
| Nr.cad 30360 | Nr.top nou 832/30/b/1/22/3 | Suprafata masurata (mp) 64 | Adresa imobilului intravilan mun.Sf.Gheorghe, str.Vanatorilor, fn |
| Carte Funciara nr. | | UAT | Sf.Gheorghe |

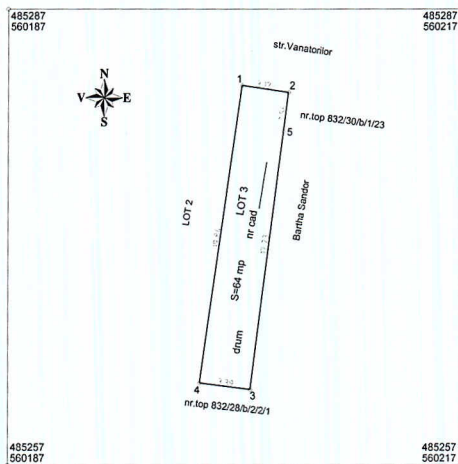

A. Date referitoare la teren

| Nr.parcela | Categoria de folosinta | Suprafata (mp) | Valoare de impozitare (lei) | Mentuni |
|--------------|------------------------|----------------|-----------------------------|--------------------------|
| | drum | 64 | | teren partial imprejmuit |
| TOTAL | | 64 | | |

B. Date referitoare la constructii

| Cod constr. | Suprafata construita la sol (mp) | Valoare de impozitare (lei) | Mentuni |
|--------------|----------------------------------|-----------------------------|---------|
| TOTAL | | | |

INVENTAR DE COORDONATE
Sistem de proiectie STEREO 70

| Nr. Pct. | Coordonate pct.de contur | | Lungimi laturi D(i,j+1) |
|----------|--------------------------|------------|-------------------------|
| | X [m] | Y [m] | |
| 1 | 485281.138 | 560214.240 | 3.12 |
| 2 | 485280.688 | 560217.323 | 2.56 |
| 3 | 485278.148 | 560216.999 | 17.23 |
| 4 | 485261.057 | 560214.819 | 3.39 |
| 5 | 485261.496 | 560211.454 | 19.84 |

| | |
|---|-------------------------------------|
| Suprafata totala masurata (mp) 54 | Suprafata din act (mp) 54 |
|---|-------------------------------------|

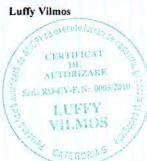

Data: iunie 2011

Oficiul de Cadastru și Publicitate Imobiliară
Hame și prenume: Pop Leatr
Funcția: Consilier IA

Văuătorii



| | |
|------------|------|
| Nr. Cerere | 2172 |
| Ziua | 02 |
| Luna | 02 |
| Anul | 2012 |

Oficiul de Cadastru și Publicitate Imobiliară COVASNA
Biroul de Cadastru și Publicitate Imobiliară Sfântu Gheorghe

EXTRAS DE CARTE FUNCIARA pentru INFORMARE

A. Partea I. (Foaie de avere)

CARTE FUNCIARA NR. 27989
Comuna/Oras/Municipiu: Sfântu Gheorghe
Nr. CF vechi: Nr. 2004
(provenita din conversia de pe hartie a CF Nr. 2004)

TEREN

Adresa: Sfântu Gheorghe

| Nr. Crt. | Nr.cadastral / Nr.topografic | Suprafata* (mp) | Observatii / Referinte |
|----------|---------------------------------|--------------------|------------------------|
| A1 | Top: 832/ 30/ b/ 1/ 22 | 260 | - |

B. Partea II. (Foaie de proprietate)

CARTE FUNCIARA NR. 27989
Comuna/Oras/Municipiu: Sfântu Gheorghe

| Inscrieri privitoare la proprietate | | Observatii / Referinte |
|---|--|-----------------------------------|
| 228 / 02.03.1989 | | |
| Decizie nr. nr. 35/1989, emis de Consiliul Popular al Municipiului Sf. Gheorghe | | |
| 1 | Intabulare, drept de PROPRIETATE, dobandit prin Lege, cota actuala 1 / 1 | A1 |
| | 1 STATUL ROMAN | (provenita din conversia CF 2004) |
| 2 | drept de administrare operativa in favoarea | A1 |
| | 1 COMITETUL EXECUTIV AL CONSILIULUI POPULAR AL MUNICIPIULUI SF. GHEORGHE | (provenita din conversia CF 2004) |
| 16769 / 14.07.2011 | | |
| Act administrativ nr. 16170, din 07.07.2011, emis de OCPI | | |
| 3 | se noteaza propunerea de dezmembrare a imobilului inscis in CF nr. 27989- Sf.Gheorghe in trei imobile cu alocare nr. cad.: 30358, 30359 și 30360-UAT Sf.Gheorghe, in baza de date a OCPI Covasna | A1 |
| | | - |

C. Partea III. (Foaie de sarcini)

CARTE FUNCIARA NR. 27989
Comuna/Oras/Municipiu: Sfântu Gheorghe

| Inscrieri privitoare la sarcini | Observatii / Referinte |
|---------------------------------|------------------------|
| NU SUNT | |



Annexa Nr. 1 la Partea I

CARTE FUNCIONARA NR. 27989
Comuna/Oras/Municipiu: Sfântu Gheorghe
(provenita din conversia de pe hartie a CF Nr. 2004)

TEREN

Adresa: Sfântu Gheorghe

| Nr. cadastral | Suprafata masurata (mp) * | Observatii / Referinte |
|------------------------------|---------------------------|------------------------|
| Top: 832/ 30/ b/ 1/ 22 | - | - |

* Suprafata este determinata in planul de proiectie Stereo 70.

Geometria imobilului nu este disponibila
in planul cadastral de carte funciara
din sistemul informatic.

Date referitoare la teren

| Nr. Crt. | Categoria de folosinta | Intra vilan | Suprafata (mp) | Nr. tarla | Nr. parcela Topografic | Nr. Topografic | Observatii / Referinte |
|----------|------------------------|-------------|----------------|-----------|------------------------|--------------------|------------------------|
| 1 | drum | - | 260 | - | - | 832/30/ b/1/2/2 | - |

Certific că prezentul extras corespunde intrutotul cu pozitiile in vigoare din cartea funciara originală, păstrată de acest birou.

Prezentul extras de carte funciara NU este valabil la autentificarea actelor juridice de notarul public, iar informatiile prezentate sunt susceptibile de orice modificare, in conditiile legii.

S-a achitat tariful de 20 RON, chitanta nr. C975/02-02-2012, pentru serviciul de publicitate imobiliara cu codul nr. 272,

Data solutiunii,
06/02/2012

Data eliberarii,
06/02/2012

Asistent-registrator,

MARICANA RALC

MARICANA RALC

(semnatura)

Referent,

[Signature]

(carpa si semnatura)

* Suprafata este determinată pe baza măsurătorilor topografice prin proiectie în planul de referinta stereo 70 si nu este opozabilă teritoriilor, în conformitate cu art. 32 lit. a) din Legea cadastrului si a publicității imobiliare nr. 7/1996, republicată, cu modificările si completările ulterioare.

Document care contine date cu caracter personal protejate de prevederile Legii nr. 677/2001.



ROMANIA
Judetul COVASNA
PRIMĂRIA MUNICIPIULUI SFANTU GHEORGHE
Nr. 26379 din 06.07.2011

CERTIFICAT DE URBANISM

Nr. 293 din 28.06.2011

În scopul: **DEZLIPIREA IMOBILULUI DIN C.F.NR.27989. SF.GHEORGHE.PE.3**
LOTURI

Ca urmare a Cererii adresate de **MUNICIPIUL SFĂNTU GHEORGHE**

cu domiciliul/sediul în județul **COVASNA** municipiul/orașul/comuna **SFĂNTU GHEORGHE**
satul _____, sectorul _____, cod poștal **520085**, str. **PETŐFI SĂNDOR**
nr. _____ bl. _____, sc. _____, et. _____, ap. _____, telefon/fax _____ / _____, email _____
înregistrată la nr. **32374** din **24.06.2011**

pentru imobilul - teren și/sau construcții - situat în județul _____ **COVASNA**
municipiul/orașul/comuna **SFĂNTU GHEORGHE** satul _____, sectorul _____
cod poștal **520052**, str. **VĂNĂTORILOR**

nr. _____, bl. _____, sc. _____, et. _____, ap. _____
sau identificat prin **Plan de încadrare în zonă vizat de O.C.P.I**

în temeiul reglementărilor Documentației de urbanism nr. 6 / _____ 1995
faza PUG/PUZ/PUD, aprobată prin Hotărârea Consiliului Județean / Local Sfântu Gheorghe
nr. 93 / _____ 27.12.1999

în conformitate cu prevederile Legii nr. 50/1991 privind autorizarea executării lucrărilor de construcții,
republicată, cu modificările și completările ulterioare,

S E C E R T I F I C Ă

1. REGIMUL JURIDIC:

Nr. CF: 27989

Nr. Top 832/30/b/1/22

**IMOBIL PROPRIETATEA STATULUI ROMÂN, CU DREPT DE ADMINISTRARE
OPERATIVĂ COMITETUL EXECUTIV AL CONSILIULUI POPULAR AL MUNICIPIULUI
SF. GHEORGHE**

2. REGIMUL ECONOMIC:

ZONĂ DE LOCUINȚE

3. REGIMUL TEHNIC:

**DEZLIPIREA IMOBILULUI ÎNSCRIS ÎN C.F. NR. 27989 SF. GHEORGHE PE 3 LOTURI,
CONFORM PROPUNERII TABELULUI DE MIȘCARE PARCELARĂ PENTRU DEZLIPIRE
IMOBIL, EXECUTAT DE PERSOANĂ FIZICĂ AUTORIZATĂ DE ANCPJ - LUFFY VILMOS**

Prezentul certificat de urbanism poate fi utilizat în scopul declarat pentru:

DEZLIPIREA IMOBILULUI DIN C.F.NR.27989 SF.GHEORGHE PE 3 LOTURI

Scopul emiterii certificatului de urbanism conform precizării solicitantului, formulată în cerere

**Certificatul de urbanism NU ține loc de autorizație de construire/desființare
și NU conferă dreptul de a executa lucrări de construcții**

4. OBLIGAȚII ALE TITULARULUI CERTIFICATULUI DE URBANISM:

În scopul elaborării documentației pentru autorizarea executării lucrărilor de construcții -de construire/de desființare - solicitantul se va adresa autorității competente pentru protecția mediului: **AGENȚIA PENTRU PROTECȚIA MEDIULUI COVASNA - BULEVARDUL GEN.GRIGORE BALAN, NR.10**

În aplicarea Directivei Consiliului 85/337/CCE (Directiva EIA) privind evaluarea efectelor anumitor proiecte publice și private asupra mediului, modificată prin Directiva Consiliului 97/11/CE și prin Directiva Consiliului și Parlamentului European 2003/353CE privind participarea publicului la elaborarea anumitor planuri și programe în legătura cu mediul și modificarea, cu privire la participarea publicului și accesul la justiție, a Directivei 85/337/CEE și a Directivei 96/61/CE, prin certificatul de urbanism se comunică solicitantului obligația de a contacta autoritatea teritorială de mediu pentru ca acesta să analizeze și să decidă după caz, încadrarea/neîncadrarea proiectului investiției publice/private în lista proiectelor supuse evaluării impactului asupra mediului

În aplicarea prevederilor Directivei Consiliului 85/337/CEE, procedura de emiteră a acordului de mediu se desfășoară după emiteră certificatului de urbanism, anterior depunerii documentației pentru autorizarea executării lucrărilor de construcții la autoritatea administrației publice competente.

În vederea satisfacerii cerințelor cu privire la procedura de emiteră a acordului de mediu, autoritatea competentă pentru protecția mediului stabilește mecanismul asigurării consultării publice, centralizării opțiunilor publicului și al formulării unui punct de vedere oficial cu privire la realizarea investiției în acord cu rezultatele consultării publice

În aceste condiții:

După primirea prezentului certificat de urbanism, titularul are obligația de a se prezenta la autoritatea competentă pentru protecția mediului în vederea evaluării inițiale a investiției și stabilirii necesității evaluării efectelor acesteia asupra mediului. În urma evaluării inițiale se va emite actul administrativ al autorității competente pentru protecția mediului.

În situația în care autoritatea competentă pentru protecția mediului stabilește necesitatea evaluării efectelor investiției asupra mediului, solicitantul are obligația de a notifica acest fapt autorității administrației publice competente cu privire la menținerea cererii pentru autorizarea executării lucrărilor de construcții.

În situația în care, după emiteră certificatului de urbanism ori pe parcursul derulării procedurii de evaluare a efectelor investiției asupra mediului, solicitantul renunță la intenția de realizare a investiției, acesta are obligația de a notifica acest fapt autorității administrației publice competente.

5. CEREREA DE EMITERE A AUTORIZAȚIEI DE CONSTRUIRE/DESFIINȚARE va fi însoțită de următoarele documente:

a) certificatul de urbanism;

b) dovada titlului asupra imobilului, teren și/sau construcții, sau, după caz, extrasul de plan cadastral actualizat la zi și extrasul de carte funciară de informare actualizat la zi, în cazul în care legea nu dispune altfel (copie legalizată);

c) documentația tehnică - D.T., după caz:

D.T.A.C.

D.T.O.E.

D.T.A.D.

d) avizele și acordurile stabilite prin certificatul de urbanism:

d.1) avize și acorduri privind utilitățile urbane și infrastructura:

alimentare cu apă

gaze naturale

Alte avize/acorduri:

canalizare

telefonizare

securitate la incendiu

alimentare cu energie electrică

salubritate

protecția civilă

alimentare cu energie termică

transport urban

sănătatea populației

d.2) avize și acorduri privind:

verficator A (inginer)

aviz proiectant inițial

O.C.P.I.

verficator B (arhitect)

verficator I

acordul proprietarilor

d.3) avize/acorduri specifice ale administrației publice centrale și/sau ale serviciilor descentralizate ale acestora:

d.4) studii de specialitate

e) actul administrativ al autorității competente pentru protecția mediului;

f) dovada privind achitarea taxelor legale.

Documentele de plată ale următoarelor taxe (copie):

Prezentul certificat de urbanism are valabilitate de 12 luni de la data emiterii.

Primar
ANTAL ÁRPÁD - ANDRÁS

Pentru Secretar
HENGÁN HAJNAL



Arhitect-sef
BIRTALAN ERZSÉBET CSILLA

Intocmit
Bajza Éva Ildikó

Achitat taxa de: Scutit de taxa, conform Chitanței nr. _____ din _____
Prezentul certificat de urbanism a fost transmis solicitantului direct/prin poșta la data de 06.07.2011



ROMÂNIA
MINISTERUL FINANTELOR PUBLICE
CERTIFICAT DE ÎNREGISTRARE FISCALĂ

MFP

MUNICIPIUL SFANTU GHEORGHE

JUD COVASNA MRJ Sfântu Gheorghe cod postal: 52008
Str 01 Decembrie 1918 nr.2
Autorizatie: LEGEA NR. 70/1991; 30-1/35031

Emitent
Director (general)



Semnătura

Cod 14.13.20.99

Codul de înregistrare fiscală (C.I.F.):

4404605

Data atribuirii (C.I.F.):

01-01-1993

Piașitor de TVA din data de:

Data emiterii:

18-07-2006

Tipul de C.N. Tipul de Activitate S.A.