TEATRUL TAMÁSI ÁRON

PRIMARIA Municipiului Sf. Gheorghe Nr. 10352 Ziua 24 luna 02 anul 2011

TEATRUL din Sfântu Gheorghe IESIT Nr. 83 Data 24.02.2011

STAT DE FUNCȚII

Nr. crt.	STRUCTURA	Funcția contractuală		Treapta profesională	Nivelul studiilor	Posturi vacante
		de conducere	de execuție			
1	Compartiment artistic	manager	regizor artistic	I	S	
2		conducător artistic	regizor artistic	II	S	
3			actor	I/A	S	
4			actor	I/A	S	
5			actor	I/A	S	Vacant
6			actor	I	S	
7			actor	I	S	
8			actor	II	S	
9			actor	II	S	
10			actor	II	S	
11			actor	II	S	
12			actor	II	S	
13			actor	II	S	
14			actor	II	S	
15			actor	II	S	
16			actor	II	S	
17			actor	II	S	
18			actor	II	S	
19			actor	II	S	
20			actor	II	S	
21			actor	II	S	
22			actor	II	S	
23			sufleur	I	M	
24			sufleur	I	M	
25			secretar artistic	II	S	
26	Compartiment secretariat literar		secretar literar	II	S	
27			secretar literar	II	S	
28			secretar literar documentarist	II	S	
29			fotograf artist plastic	I	M	
30	Compartiment PR Marketing		secretar PR	I	S	
31			secretar PR	II	S	
32			secretar marketing	II	S	
33	Compartiment Teatru de păpuși		actor mânuitor păpuși	I	M	
34			actor mânuitor păpuși	II	S	

35			actor mânuitor păpuşi	II	S							
36			tehnician lumini	I	M	Vacant						
37	Compartiment financiar contabil	director adjunct	economist	I	S							
38			jurist	I	S	jumătate normă						
39			contabil principal	I	M							
40			operator date personale	I	M							
41			economist	I	S							
42			secretar dactilograf	I	M							
43		director economic	economist	I	S	Vacant						
44			magazioner	II	M							
45	Compartiment tehnica de scenă		regizor culise	I	M							
46			regizor culise	I	M							
47			maistru lumini sunet	I	M							
48			maistru lumini	I	M							
49		şef formaţie muncitor	mânuitor decor	I	G							
50			mânuitor decor	I	G							
51			mânuitor decor	I	M							
52			mânuitor decor	I	M							
53			mânuitor decor	I	G							
54			mânuitor decor	I	G							
55			mânuitor decor	I	G							
56			coafor	I	M							
57			costumier	II	M							
58			costumier	II	M							
59			costumier-magazioner haine	II	G							
60			recuziter	II	M							
61			recuziter	II	M							
62			iluminist	II	M							
63	Compartiment producţie		şef producţie	I	S	Vacant						
64			merceolog	I	M							
65			tapiţer	I	M							
66			pictor executant	I	M							
67			tâmplar	I	M							
68			tâmplar	I	G							
69			tâmplar	I	M							
70			lăcătuş mecanic	I	M							
71			lăcătuş mecanic	I	M							
72			croitor femei	I	M							
73			croitor femei	I	M							
74			croitor bărbaţi	I	G							
75			croitor bărbaţi	I	M							
76			croitor bărbaţi	II	G							

77	Compartiment de deservire		asistent scenografie	II	S						
78			conducător auto	I	G						
79			contr. bilete-garderobier-îngr.	I	G						
80			contr. bilete-garderobier-îngr.	I	G						
81			muncitor întreţinere	I	G						
82			electrician întreţinere	II	G						
83			portar	I	G						
84			portar	I	G						
85			paznic	I	M						
86			paznic	I	M						
87	Compartiment Studio M		regizor artistic	I	S						
88			actor	I	S						
89			actor	I	S						
90			actor	I	S						
91			actor	I	S						
92			actor	I	S						
93			dansator	I	M						
94			dansator	I	M						
95			regizor culise	I	S						
96			costumier	I	G						
97			iluminist	I	M	Vacant					

NR. TOTAL FUNCŢII CONTRACTUALE DE CONDUCERE	5
NR. TOTAL FUNCŢII CONTRACTUALE DE EXECUŢIE	91,5

NR. TOTAL FUNCŢII ÎN INSTITUŢIE	96,5

NUMELE ŞI PRENUMELE, FUNCŢIA DEŢINUTĂ
SI
SEMNĂTURA ŞI ŞTAMPILA (în original)

CONDUCĂTORULUI

AUTORITĂŢII / INSTITUŢIEI PUBLICE
SOLICITANTE

Bocsárdi László
manager

	**sub fiecare şef de structură se vor trece toate funcţiile publice şi tot personalul contractual										
	*** FIECARE INSTITUŢIE ÎŞI VA ADAPTA MODELUL ÎN FUNCŢIE DE SITUAŢIA CONCRETĂ										

Structura Organizatorică

a Teatrului Tamási Áron din Sf. Gheorghe
Organigramă aprobată prin HCL Nr. ..... / ... - ... 2011

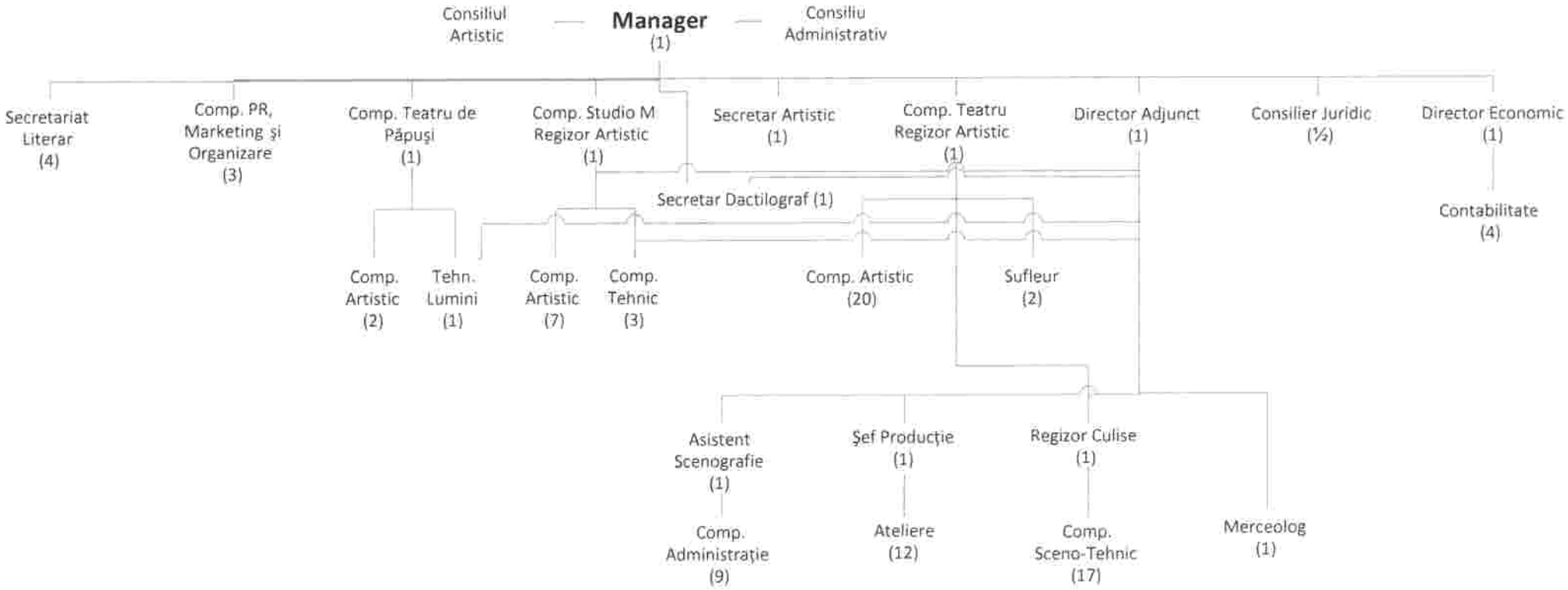

Sf. Gheorghe, 10. februarie 2011

Teatrul Tamási Áron Sf. Gheorghe 2 Sepsiszentgyörgy Tamási Áron Színház

Bocsárdi László
Manager

Posturi Total
96,5